

ÜRÜN KATALOĐU  
PRODUCT CATALOG

**N'DUSTRIO**

FİYAT LİSTESİ / PRICE LIST **2020**

## HAKKIMIZDA / ABOUT US

IND A.Ş. Endüstriyel Mutfak, Çamaşırhane , Soğuk Oda ve Set üstü ekipmanların üretimi, dağıtım ve pazarlanmasını tüm dünya ölçeğinde yapmak üzere 04.06.2009 yılında kurulmuş %100 Türk Sermayeli bir Türk Şirketi'dir.

IND A.Ş. Türkiye'de ve dünyada endüstriyel mutfak sektörünü çok iyi bilen yöneticilerin, üreticilerin, tedarikçilerin ve hizmet sağlayıcıların tamamının ortak katılımı ile N'DUSTRIO markasını dünyada sektörünün lider markası yapmak amacıyla bir araya gelmiş iş adamlarının güçbirliği ile kurulmuştur.

IND A.Ş.İstanbul Tuzla'da bulunan merkez fabrikamız dahil olmak üzere toplam 26.500 m<sup>2</sup> kapalı alanda imalat gücüne sahip olup N'dustrio markası altında 6 farklı fabrikada üretim yapmaktadır.

Tüm fabrikalarda üretilen ekipmanların AR-GE çalışmaları merkez fabrikamızda yapılmaktadır.

Fabrikalarımız, üretimini gerçekleştirdiği ekipmanları, dünya genelinde pazarlanabilmesi için, ürünleri gerekli kalitede, dayanıklılıkta ve estetikte üretmektedir.

IND A.S. is a Turkish company with %100 Turkish capital established in 04.06.2009 in order to produce, distribute and market of Industrial Kitchen, Laundry, Cold Rooms, and Counter Top Equipment in all around the world.

IND A.S. was established with the joined forces of businessmen that came together in order to make N'DUSTRIO brand the leading brand of the industry in the world with the collaborative participation of the whole managers, producers, suppliers and service providers who knows the industrial kitchen sector in Turkey and in the world.

IND A.S. has a production facility in total 26.500 m<sup>2</sup> closed area including the main factory located in Tuzla – Istanbul and produces in 6 different factories under the brand N'DUSTRIO.

All the R&D works of our equipment that are produced in all of our factories are done in our main factory.

Our factories produce the equipment with required quality, durability and aesthetic in order to market them all around the world.

# COOLIN'DUSTRIO / DISHWASHIN'DUSTRIO INDEX

## TEZGAH TİP BUZDOLAPLARI

Snack Tezgah Tip 2 Kapılı Buzdolapları /	1-2
Snack Tezgah Tip 3 Kapılı Buzdolapları /	3-4
Snack Tezgah Tip 4 Kapılı Buzdolapları /	5-6

## GASTRONORM TEZGAH TİP BUZDOLAPLARI / COUNTER TYPE GASTRONORM REFRIGERATORS

Gastronorm Tezgah Tip 2 Kapılı Buzdolapları / Gastronorm Counter Type 2 Doors Refrigerators	7-8
Gastronorm Tezgah Tip 3 Kapılı Buzdolapları / Gastronorm Counter Type 3 Doors Refrigerators	9-10
Gastronorm Tezgah Tip 4 Kapılı Buzdolapları / Gastronorm Counter Type 4 Doors Refrigerators	11-12

## PASTANE TEZGAH TİP BUZDOLAPLARI / COUNTER TYPE PATISSERIE REFRIGERATORS

Pastane Tezgah Tip 2 Kapılı Buzdolapları / Patisserie Counter Type 2 Doors Refrigerators	13-14
Pastane Tezgah Tip 3 Kapılı Buzdolapları / Patisserie Counter Type 3 doors Refrigerators	15-16
Pastane Tezgah Tip 4 Kapılı Buzdolapları / Patisserie Counter Type 4 Doors Refrigerators	17-18

## PIŞİRİCİ ALTI BUZDOLAPLARI / UNDER COUNTER REFRIGERATORS

Pisirici Altı Snack Buzdolapları / Under Counter Snack 2 Doors Refrigerators	19-20
Pisirici Altı Gastronorm Buzdolapları / Under Counter Gastronorm 2 Doors Refrigerators	21-22

## TEZGAH TİP EYELİ BUZDOLAPLARI / COUNTER TYPE SINK REFRIGERATORS

Tezgah Tip Snack Evelyeli Buzdolapları / Counter Type Snack Refrigerators With Sink	23-24
---	-------

## TEZGAH TİP SNACK DERİN DONDURUCULAR / COUNTER TYPE SNACK DEEP FREEZERS

Tezgah Tip Snack 2 Kapılı Derin Dondurucular / Counter Type 2 Doors Snack Deep Freezers	25-26
Tezgah Tip Snack 3 Kapılı Derin Dondurucular / Counter Type 3 Doors Snack Deep Freezers	27-28
Tezgah Tip Snack 4 Kapılı Derin Dondurucular / Counter Type 4 Doors Snack Deep Freezers	29-30

## TEZGAH TİP GASTRONORM DERİN DONDURUCULAR / COUNTER TYPE GASTRONORM DEEP FREEZERS

Tezgah Tip Gastronorm 2 Kapılı Derin Dondurucular / Counter Type 2 Doors Gastronorm Deep Freezers	31-32
Tezgah Tip Gastronorm 3 Kapılı Derin Dondurucular / Counter Type 3 Doors Gastronorm Deep Freezers	33-34
Tezgah Tip Gastronorm 4 Kapılı Derin Dondurucular / Counter Type 4 Doors Gastronorm Deep Freezers	35-36

## TEZGAH TİP PASTANE DERİN DONDURUCULAR / COUNTER TYPE PATISSERIE DEEP FREEZERS

Tezgah Tip Pastane 2 Kapılı Derin Dondurucular / Counter Type 2 Doors Patisserie Deep Freezers	37-38
Tezgah Tip Pastane 3 Kapılı Derin Dondurucular / Counter Type 3 Doors Patisserie Deep Freezers	39-40
Tezgah Tip Pastane 4 Kapılı Derin Dondurucular / Counter Type 4 Doors Patisserie Deep Freezers	41-42

## MAKE-UP SERİSİ BUZDOLAPLARI / MAKE-UP SERIES REFRIGERATORS

### SALATA HAZIRLIK BUZDOLAPLARI / REFRIGERATED MAKE-UP UNITS

Tezgah Tip 2 Kapılı Make-Up Buzdolapları / Counter Type 2 Doors Refrigerated Make-Up Units	43-44
Tezgah Tip 3 Kapılı Make-Up Buzdolapları / Counter Type 3 Doors Refrigerated Make-Up Units	45-46
Tezgah Tip 2 Kapılı Pastane Make-Up Buzdolapları / Counter Type 2 Doors Patisserie refrigerated Make-Up Units	47-48
Tezgah Tip 3 Kapılı Pastane Make-Up Buzdolapları / Counter Type 3 Doors Patisserie refrigerated Make-Up Units	49-50

## TEZGAH TİP YÜKSEK BAR & KAHVE BUZDOLABI / COUNTER TYPE REFRIGERATOR HIGH MODELS FOR BAR & COFFEE

### SALATA HAZIRLIK EKİPMANLARI / SALADATTE EQUIPMENTS

Tezgah Tipi 2 Kapılı Salata Hazırlık Buzdolapları / Counter Type 2 Doors Refrigerated Salad Equipments Units	52-53
Tezgah Tip Gastronorm 2 Kapılı Salata Servis Ünitesi / Counter Type 2 Doors Salad Service Units	54-55

### PASTA TEŞHİR EKİPMANLARI / SHOWCASES EQUIPMENT

Ahsap Kaplama Pasta Teşhir Ünitesi / Wood Veneer Patisserie Display Unit	56
Meze Teshir Üniteleri / Cold Appetizers Display Units	57
Soguk Teshir Üniteleri / Cold Display Units	58
Pasta Teşhir Ünitesi / Patisserie Display Unit	59

# COOLIN'DUSTRIO / DISHWASHIN'DUSTRIO INDEX

## DİK TİP BUZDOLAPLARI / UPRIGHT TYPE REFRIGERATORS

### SNACK DİK TİP BUZDOLAPLARI / UPRIGHT SNACK REFRIGERATORS

Dik Tip Snack Tek Kapılı Buzdolapları / Upright 1 Doors Snack Refrigerators	60-61
Dik Tip Snack 2 Kapılı Buzdolapları / Upright 2 Doors Snack Refrigerators	62-63

### GASTRONORM DİK TİP BUZDOLAPLARI / UPRIGHT GASTRONORM REFRIGERATORS

Dik Tip Gastronorm Tek Kapılı Buzdolapları / Upright 1 Doors Gastronorm Refrigerators	64-65
Dik Tip Gastronorm 2 Kapılı Buzdolapları / Upright 2 Doors Gastronorm Refrigerators	66-67
Dik Tip Gastronorm 3 Kapılı Buzdolapları / Upright 3 Doors Gastronorm Refrigerators	68-69

### PASTANE DİK TİP BUZDOLAPLARI / UPRIGHT PATISSERIE REFRIGERATORS

Dik Tip Pastane Tek Kapılı Buzdolapları / Upright 1 Door Patisserie Refrigerators	70-71
Dik Tip Pastane 2 Kapılı Buzdolapları / Upright 2 Doors Patisserie Refrigerators	72-73

### SNACK DİK TİP DERİN DONDURUCULAR / UPRIGHT SNACK DEEP FREEZERS

Dik Tip Snack Tek Kapılı Derin Dondurucular / Upright 1 Door Snack Deep Freezers	74-75
Dik Tip Snack 2 Kapılı Derin Dondurucular / Upright 2 Doors Snack Deep Freezers	76-77

### GASTRONORM DİK TİP DERİN DONDURUCULAR / UPRIGHT GASTRONORM DEEP FREEZERS

Dik Tip Gastronorm Tek Kapılı Derin Dondurucular / Upright 1 Door Gastronorm Deep Freezers	78-79
Dik Tip Gastronorm 2 Kapılı Derin Dondurucular / Upright 2 Doors Gastronorm Deep Freezers	80-81

### PASTANE DİK TİP DERİN DONDURUCULAR / UPRIGHT PATISSERIE DEEP FREEZERS

Dik Tip Pastane Tek Kapılı Derin Dondurucular / Upright Patisserie 1 Door Deep Freezers	82-83
Dik Tip Pastane 2 Kapılı Derin Dondurucular / Upright Patisserie 2 Doors Deep Freezers	84-85

### DİK TİP MIX BUZDOLAPLARI / UPRIGHT MIX REFRIGERATORS

Dik Tip Mix 2 Kapılı Buzdolapları / Upright Mix 2 Doors Refrigerators	86-87
---	-------

### BAR ARKASI SOĞUTUCULAR / BEHIND THE BAR COOLERS

Şişe Soğutucular / Bottle Coolers	88-89-90-91
-----------------------------------	-------------

### BUZ MAKİNELERİ / ICE MACHINES

Buz Makineleri (Hazneli) / Ice Machines (With Bin)	92
Set Altı Buz Makineleri (Hazneli) / Under Counter Ice Machines (With Bin)	93
Buz Makineleri (Haznesiz) / Ice Machines (Without Bin)	94
Kar Buz Makineleri (Hazneli) / Flake Ice Machines (With Bin)	95
Kar Buz Makineleri (Haznesiz) / Flake Ice Machines (Without Bin)	96
Buz Makineleri Hazneleri / Ice Machine Bins	97

### SOGUK ODALAR / COLD ROOMS

Zemin Panelli Monoblok Soğuk Odalar / Monoblok Cold Rooms With Floor Panels	98-99
---	-------

### OPSİYONLAR / OPTIONS

	100
--	-----

### BULAŞIK MAKİNELERİ / DISHWASHERS

#### TEZGAHALTI BULAŞIK MAKİNELERİ / COLD ROOMS

Tezgah altı Bulaşık Makineleri / Under Counter Dishwashing Machines	101-102
---	---------

#### GIYOTIN TİP BULAŞIK MAKİNELERİ / PASS THROUGH DISHWASHING MACHINES

Giyotin Tip Bulaşık Makineleri / Pass Through Dishwashing Machines	103-104
--	---------

#### KONVEYÖRLÜ BULAŞIK MAKİNELERİ / CONVEYOR ELECTRIC DISHWASHERS

Konveyörlü Bulaşık Makineleri / Conveyor Electric Dishwashers	105-106
---	---------

#### BULAŞIK MAKİNESİ OPSİYONLARI / DISHWASHER OPTIONS

DOSAJ POMPALARI / DOSING PUMPS	108
--------------------------------	-----



**TEZGAH TİP**  
**BUZ DOLAPLARI**  
COUNTER TYPE REFRIGERATORS



SNACK TEZGAH TIP BUZDOLAPLARI  
COUNTER TYPE SNACK REFRIGERATORSSnack Tezgah Tip 2 Kapılı Buzdolapları  
Snack Counter Type 2 Doors Refrigerators

TPS-62



INTELLIGENT DIGITAL / 180€



TOUCH DIGITAL / 220€



Değiştirilebilir  
Kir Tutmayan Conta  
Removable  
Dirt-free Gaskets



Zamak Menteşe  
45° Kendiliğinden  
Kapanan Kapılar  
Zamak Hinges °  
Self closing Doors



Okside Olmayan  
Evaporator Paneli  
Unoxidized Evaporator  
Panel



-2 / +8 Çalışma  
Sıcaklığı  
-2 / +8 Operating  
Temperature



+43° Tropikal Şartlara  
Uyumlu  
+43° Tropical Ambient  
Temperature



MERMER TABLA  
MARBLE TABLE

2 DOORS- 375 €  
3 DOORS- 478€  
4 DOORS- 630€

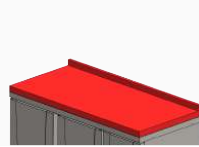

POLIETİLEN TABLA  
POLYETHYLENE TABLE

2 DOORS- 310 €  
3 DOORS- 395€  
4 DOORS- 495€



MOTOR ÜSTÜ ÇEKMECE / 435€  
DRAWER ON COMPRESSOR



ORTADAN EVAPARATOR / 425€  
MIDDLE EVAPARATOR



SOLDAN MOTOR OPSİYONU / 350€  
COMPRESSOR ON THE LEFT

Model Models	Ürün Kodu Product Codes	Açıklama Descriptions	Soğutma Sıcaklığı Temperature	İç Hacim (lt) Interior Volume (lt)	Güç (W) Power (W)
TPS-62	1.001.02.01.01.01	Tezgah tip 2 kapılı snack buzdolabı Counter type 2-doors snack refrigerator	-2 / +8	285	250
TPS-62-WOT	1.001.02.01.01.01.01	Tezgah tip 2 kapılı snack buzdolabı - üst tablasız Counter type 2-doors snack refrigerator - without top	-2 / +8	285	250
TPS-62-WOBS	1.001.02.01.01.01.02	Tezgah tip 2 kapılı snack buzdolabı - sırtsız Counter type 2-doors snack refrigerator - without backsplash	-2 / +8	285	250
TPS-62-GD	1.001.02.01.01.01.03	Tezgah tip 2 kapılı snack buzdolabı - cam kapılı Counter type 2-doors snack refrigerator - with glass doors	-2 / +8	285	250
TPS-62-2D	1.001.02.01.01.01.04	Tezgah tip snack buzdolabı - 2 çekmeceli + 1 kapılı Counter type snack refrigerator - 2 drawers + 1 door	-2 / +8	285	250
TPS-62-4D	1.001.02.01.01.01.05	Tezgah tip snack buzdolabı - 4 çekmeceli Counter type snack refrigerator - 4 drawers	-2 / +8	285	250

## Özellikler

- \* Paslanmaz çelik iç ve dış gövde.
- \* Soğutma Sıcaklığı -2°C ; +8°C.
- \* 43°C tropikal şartlarda yüksek performans.
- \* Patentli dizayn.
- \* Geniş iç hacim.
- \* Kapılarda yoğuşma önleyici rezistans.
- \* Zamak kapı menteşe sistemi.
- \* 90° sabit kendi kendine kapanabilen kapılar.
- \* 50 mm kalınlığında 'Ozon dostu' poliüretan izolasyon.
- \* Isı yalıtımı sayesinde enerji tasarrufu sağlayan 40kg/m<sup>3</sup> densiteye sahip iç gövde.
- \* CFC içermeyen çevre dostu R-134 A soğutucu gaz.
- \* Havalandırılmalı sökülebilir kompresör.
- \* Gaz yoğuşum kabı.
- \* Fan sistemli soğutma.
- \* Elektronik sıcaklık ayarlı ve defrost kontrollü göstergeler.
- \* Yuvarlatılmış iç gövde dönüşleri.

## Specifications

- \* Stainless steel exterior and interior body.
- \* Cooling Temperature -2°C ; +8°C.
- \* High performance 43°C tropical conditions.
- \* Patented V shaped Design.
- \* Wide internal volume.
- \* Anti drop heating resistant in the door frame
- \* Zamak door hinges.
- \* Self closing doors at 90°.
- \* "Ozone friendly" polyurethane insulation (50 mm thickness).
- \* Energy saving high insulated body with 40 kg/m<sup>3</sup> density.
- \* CFC free, R-134 A refrigerant gas.
- \* Ventilated, removable compressor.
- \* Gas condensation container.
- \* Fan cooling.
- \* Electronically controlled temperature and defrost indicator.
- \* Curved interior inner body.

**Wot**

**Wobs**

**Glass Doors**

**2-Drawers**

**4-Drawers**

Ebat (mm) Dimensions	Ağırlık Net Kg. Net Weight Kg.	Voltaj (V) Voltage (V)	Paslanmaz Özelliği Stainless Steel Type	İzolasyon Kalınlığı Insulation Thickness	Standart Raf Adeti Standart Shelf Unit	Paket Ölçüsü Packing Dimensions	Fiyat € Price €
1490x600x850	90	220/240 V - I - 50/60 Hz	430	50 mm	2	1560x630x850	1.357
1490x600x850	90	220/240 V - I - 50/60 Hz	430	50 mm	2	1560x630x850	1.336
1490x600x850	90	220/240 V - I - 50/60 Hz	430	50 mm	2	1560x630x850	1.357
1490x600x850	95	220/240 V - I - 50/60 Hz	430	50 mm	2	1560x630x850	1.582
1490x600x850	95	220/240 V - I - 50/60 Hz	430	50 mm	1 Raf/Shelf 2 Çekmece/Drawers	1560x630x850	1.628
1490x600x850	95	220/240 V - I - 50/60 Hz	430	50 mm	4 Çekmece/Drawers	1560x630x850	1.898

# SNACK TEZGAH TİP BUZDOLAPLARI COUNTER TYPE SNACK REFRIGERATORS

Snack Tezgah Tıp 3 Kapılı Buzdolapları  
Snack Counter Type 3 Doors Refrigerators



TPS-63



INTELLIGENT DIGITAL / 180€



TOUCH DIGITAL / 220€



Değiştirilebilir  
Kir Tutmayan Conta  
Removable  
Dirt-free Gaskets



Zamak Mentеше  
45° Kendiliğinden  
Kapanan Kapılar  
Zamak Hinges °  
Self closing Doors



Okside Olmayan  
Evaporator Paneli  
Unoxidized Evaporator  
Panel



-2 / +8 Çalışma  
Sıcaklığı  
-2 / +8 Operating  
Temperature



+43° Tropikal Şartlara  
Uyumlu  
+43° Tropical Ambient  
Temperature



MERMER TABLA  
MARBLE TABLE

2 DOORS- 375 €  
3 DOORS- 478€  
4 DOORS- 630€

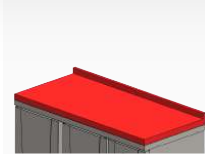

POLİETİLEN TABLA  
POLYETHYLENE TABLE

2 DOORS- 310 €  
3 DOORS- 395€  
4 DOORS- 495€

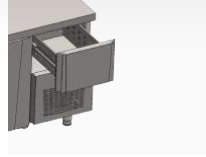

MOTOR ÜSTÜ ÇEKMECE / 435€  
DRAWER ON COMPRESSOR



ORTADAN EVAPARATOR / 425€  
MIDDLE EVAPARATOR



SOLDAN MOTOR OPSİYONU / 350€  
COMPRESSOR ON THE LEFT

Model Models	Ürün Kodu Product Codes	Açıklama Descriptions	Soğutma Sıcaklığı Temperature	İç Hacim (lt) Interior Volume (lt)	Güç (W) Power (W)
TPS-63	1.001.02.01.01.02	Tezgah tıp 3 kapılı snack buzdolabı Counter type 3-doors snack refrigerator	-2 / +8	440	285
TPS-63-WOT	1.001.02.01.01.02.01	Tezgah tıp 3 kapılı snack buzdolabı - üst tablasız Counter type 3-doors snack refrigerator - without top	-2 / +8	440	285
TPS-63-WOBS	1.001.02.01.01.02.02	Tezgah tıp 3 kapılı snack buzdolabı - sırsız Counter type 2-doors snack refrigerator - without backsplash	-2 / +8	440	285
TTPS-63-GD	1.001.02.01.01.02.03	Tezgah tıp 3 kapılı snack buzdolabı - cam kapılı Counter type 3-doors snack refrigerator - with glass doors	-2 / +8	440	285
TPS-63-2D	1.001.02.01.01.02.04	Tezgah tıp snack buzdolabı - 2 çekmeceli + 2 kapılı Counter type snack refrigerator - 2 drawers + 2 doors	-2 / +8	440	285
TPS-63-4D	1.001.02.01.01.02.05	Tezgah tıp snack buzdolabı - 4 çekmeceli + 1 kapılı Counter type snack refrigerator - 4 drawers + 1 door	-2 / +8	440	285
TPS-63-6D	1.001.02.01.01.02.06	Tezgah tıp snack buzdolabı - 6 çekmeceli Counter type snack refrigerator - 6 drawers	-2 / +8	440	285

## Özellikler

- \* Paslanmaz çelik iç ve dış gövde.
- \* Soğutma Sıcaklığı -2°C ; +8°C.
- \* 43°C tropikal şartlarda yüksek performans.
- \* Patentli dizayn.
- \* Geniş iç hacim.
- \* Kapılarda yoğunlaşma önleyici rezistans.
- \* Zamak kapı menteşe sistemi.
- \* 90° sabit kendi kendine kapanabilen kapılar.
- \* 50 mm kalınlığında 'Ozon dostu' poliüretan izolasyon.
- \* Isı yalıtımı sayesinde enerji tasarrufu sağlayan 40kg/m<sup>3</sup> densiteye sahip iç gövde.
- \* CFC içermeyen çevre dostu R-134 A soğutucu gaz.
- \* Havalandırılabilir sökülebilir kompresör.
- \* Gaz yoğunlaşma kabı.
- \* Fan sistemli soğutma.
- \* Elektronik sıcaklık ayarlı ve defrost kontrollü gösterge.
- \* Yuvarlatılmış iç gövde dönüşleri.

## Specifications

- \* Stainless steel exterior and interior body.
- \* Cooling Temperature -2°C ; +8°C.
- \* High performance 43°C tropical conditions.
- \* Patented V shaped Desing.
- \* Wide internal volume.
- \* Anti drop heating resistant in the door frame
- \* Zamak door hinges.
- \* Self closing doors at 90°.
- \* "Ozone friendly" polyurethane insulation (50 mm thickness).
- \* Energy saving high insulated body with 40 kg/m<sup>3</sup> density.
- \* CFC free, R-134 A refrigerant gas.
- \* Ventilated, removable compressor.
- \* Gas condensation container.
- \* Fan cooling.
- \* Electronically controlled temperature and defrost indicator.
- \* Curved interior inner body.

**Wot**

**Wobs**

**Glass Doors**

**2-Drawers**

**4-Drawers**

Ebat (mm) Dimensions	Ağırlık Net Kg. Net Weight Kg.	Voltaj (V) Voltage (V)	Paslanmaz Özellği Stainless Steel Type	İzolasyon Kalınlığı Insulation Thickness	Standart Raf Adeti Standart Shelf Unit	Paket Ölçüsü Packing Dimentions	Fiyat € Price €
2020x600x850	120	220/240 V - I - 50/60 Hz	430	50 mm	3	2100x630x900	1.568
2020x600x850	120	220/240 V - I - 50/60 Hz	430	50 mm	3	2100x630x900	1.521
2020x600x850	120	220/240 V - I - 50/60 Hz	430	50 mm	3	2100x630x900	1.568
2020x600x850	120	220/240 V - I - 50/60 Hz	430	50 mm	3	2100x630x900	1.936
2020x600x850	120	220/240 V - I - 50/60 Hz	430	50 mm	2 Raf/Shelves 2 Çekmece/Drawers	2100x630x900	1.843
2020x600x850	120	220/240 V - I - 50/60 Hz	430	50 mm	1 Raf / Shelf 4 Çekmece / Drawers	2100x630x900	2.120
2020x600x850	120	220/240 V - I - 50/60 Hz	430	50 mm	6 Çekmece/Drawers	2100x630x900	2.398

SNACK TEZGAH TIP BUZDOLAPLARI  
COUNTER TYPE SNACK REFRIGERATORSSnack Tezgah Tip 4 Kapılı Buzdolapları  
Snack Counter Type 4 Doors Refrigerators

TPS-64



INTELLIGENT DIGITAL / 180€



TOUCH DIGITAL / 220€

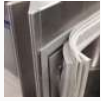

Değiştirilebilir  
Kir Tutmayan Conta  
Removable  
Dirt-free Gaskets



Zamak Mentеше  
45° Kendiliğinden  
Kapanan Kapılar  
Zamak Hinges °  
Self closing Doors



Okside Olmayan  
Evaporator Paneli  
Unoxidized Evaporator  
Panel



-2 / +8 Çalışma  
Sıcaklığı  
-2 / +8 Operating  
Temperature



+43° Tropikal Şartlara  
Uyumlu  
+43° Tropical Ambient  
Temperature



MERMER TABLA  
MARBLE TABLE  
2 DOORS- 375 €  
3 DOORS- 478€  
4 DOORS- 630€

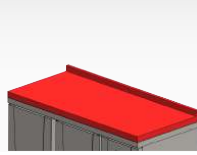

POLİETİLEN TABLA  
POLYETHYLENE TABLE  
2 DOORS- 310 €  
3 DOORS- 395€  
4 DOORS- 495€

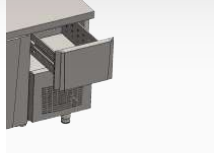

MOTOR ÜSTÜ ÇEKMECE / 435€  
DRAWER ON COMPRESSOR

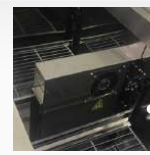

ORTADAN EVAPARATOR / 425€  
MIDDLE EVAPARATOR



SOLDAN MOTOR OPSİYONU / 350€  
COMPRESSOR ON THE LEFT

Model Models	Ürün Kodu Product Codes	Açıklama Descriptions	Soğutma Sıcaklığı Temperature	İç Hacim (lt) Interior Volume (lt)	Güç (W) Power (W)
TPS-64	1.001.02.01.01.03	Tezgah tip 4 kapılı snack buzdolabı Counter type 4-doors snack refrigerator	-2 / +8	595	350
TPS-64-WOT	1.001.02.01.01.03.01	Tezgah tip 4 kapılı snack buzdolabı - üst tablasız Counter type 4-doors snack refrigerator - without top	-2 / +8	595	350
TPS-64-WOBS	1.001.02.01.01.03.02	Tezgah tip 4 kapılı snack buzdolabı - sırtsız Counter type 4-doors snack refrigerator - without backsplash	-2 / +8	595	350
TPS-64-GD	1.001.02.01.01.03.03	Tezgah tip 4 kapılı snack buzdolabı - cam kapılı Counter type 4-doors snack refrigerator - with glass door	-2 / +8	595	350
TPS-64-2D	1.001.02.01.01.03.04	Tezgah tip snack buzdolabı - 2 çekmeceli + 3 kapılı Counter type snack refrigerator - 2 drawers + 3 doors	-2 / +8	595	350
TPS-64-4D	1.001.02.01.01.03.05	Tezgah tip snack buzdolabı - 4 çekmeceli + 2 kapılı Counter type snack refrigerator - 4 drawers + 2 doors	-2 / +8	595	350
TPS-64-6D	1.001.02.01.01.03.06	Tezgah tip snack buzdolabı - 6 çekmeceli + 1 kapılı Counter type snack refrigerator - 6 drawers + 1 door	-2 / +8	595	350
TPS-64-8D	1.001.02.01.01.03.07	Tezgah tip snack buzdolabı - 8 çekmeceli Counter type snack refrigerator - 8 drawers	-2 / +8	595	350

## Özellikler

- \* Paslanmaz çelik iç ve dış gövde.
- \* Soğutma Sıcaklığı -2°C ; +8°C.
- \* 43°C tropikal şartlarda yüksek performans.
- \* Patentli dizayn.
- \* Geniş iç hacim.
- \* Kapılarda yoğuşma önleyici rezistans.
- \* Zamak kapı menteşe sistemi.
- \* 90° sabit kendi kendine kapanabilen kapılar.
- \* 50 mm kalınlığında 'Ozon dostu' poliüretan izolasyon.
- \* Isı yalıtımı sayesinde enerji tasarrufu sağlayan 40kg/m<sup>3</sup> densiteye sahip iç gövde.
- \* CFC içermeyen çevre dostu R-134 A soğutucu gaz.
- \* Havalandırmalı sökülebilir kompresör.
- \* Gaz yoğuşum kabı.
- \* Fan sistemli soğutma.
- \* Elektronik sıcaklık ayarlı ve defrost kontrollü gösterge.
- \* Yuvarlatılmış iç gövde dönüşleri.

## Specifications

- \* Stainless steel exterior and interior body.
- \* Cooling Temperature -2°C ; +8°C.
- \* High performance 43°C tropical conditions.
- \* Patented V shaped Desing.
- \* Wide internal volume.
- \* Anti drop heating resistant in the door frame
- \* Zamak door hinges.
- \* Self closing doors at 90°.
- \* "Ozone friendly" polyurethane insulation (50 mm thickness).
- \* Energy saving high insulated body with 40 kg/m<sup>3</sup> density.
- \* CFC free, R-134 A refrigerant gas.
- \* Ventilated, removable compressor.
- \* Gas condensation container.
- \* Fan cooling.
- \* Electronically controlled temperature and defrost indicator.
- \* Curved interior inner body.

**Wot**

**Wobs**

**Glass Doors**

**6-Drawers**

**8-Drawers**

Ebat (mm) Dimensions	Ağırlık Net Kg. Net Weight Kg.	Voltaj (V) Voltage (V)	Paslanmaz Özelliği Stainless Steel Type	İzolasyon Kalınlığı Insulation Thickness	Standart Raf Adeti Standart Shelf Unit	Paket Ölçüsü Packing Dimentions	Fiyat € Price €
2550x600x850	180	220/240 V - I - 50/60 Hz	430	50 mm	4	2570x630x900	1.989
2550x600x850	180	220/240 V - I - 50/60 Hz	430	50 mm	4	2100x630x900	1.944
2550x600x850	180	220/240 V - I - 50/60 Hz	430	50 mm	4	2100x630x900	1.988
2550x600x850	200	220/240 V - I - 50/60 Hz	430	50 mm	4	2100x630x900	2.531
2550x600x850	180	220/240 V - I - 50/60 Hz	430	50 mm	3 Raf/Shelves 2 Çekmece/Drawers	2100x630x900	2.260
2550x600x850	180	220/240 V - I - 50/60 Hz	430	50 mm	2 Raf / Shelves 4 Çekmece / Drawers	2100x630x900	2.531
2550x600x850	185	220/240 V - I - 50/60 Hz	430	50 mm	1 Raf / Shelf 6 Çekmece / Drawers	2100x630x900	2.802
2550x600x850	190	220/240 V - I - 50/60 Hz	430	50 mm	8 Çekmece/Drawers	2100x630x900	3.074

GASTRONORM TEZGAH TIP BUZDOLAPLARI  
COUNTER TYPE GASTRONORM REFRIGERATORSGastronorm Tezgah Tip 2 Kapılı Buzdolapları  
Gastronorm Counter Type 2 Doors Refrigerators



Değiştirilebilir  
Kir Tutmayan Conta  
Removable  
Dirt-free Gaskets



Zamak Menteşe  
45° Kendiliğinden  
Kapanan Kapılar  
Zamak Hinges °  
Self closing Doors



Okside Olmayan  
Evaporator Paneli  
Unoxidized Evaporator  
Panel



-2 / +8 Çalışma  
Sıcaklığı  
-2 / +8 Operating  
Temperature



+43° Tropikal Şartlara  
Uyumlu  
+43° Tropical Ambient  
Temperature



MERMER TABLA  
MARBLE TABLE

2 DOORS- 437 €  
3 DOORS- 557€  
4 DOORS- 735€

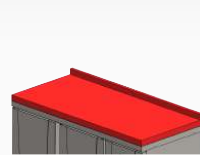

POLİETİLEN TABLA  
POLYETHYLENE TABLE

2 DOORS- 437 €  
3 DOORS- 557€  
4 DOORS- 735€

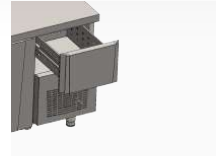

MOTOR ÜSTÜ ÇEKMECE / 435€  
DRAWER ON COMPRESSOR



ORTADAN EVAPARATOR / 425€  
MIDDLE EVAPARATOR



SOLDAN MOTOR OPSİYONU / 350€  
COMPRESSOR ON THE LEFT

Model Models	Ürün Kodu Product Codes	Açıklama Descriptions	Soğutma Sıcaklığı Temprature	İç Hacim (lt) Interior Volume (lt)	Güç (W) Power (W)
TPG-72	1.001.02.01.02.01	Tezgah tip 2 kapılı gastronorm buzdolabı Counter type 2-doors gastronorm refrigerator	-2 / +8	345	275
TPG-72-WOT	1.001.02.01.02.01.01	Tezgah tip 2 kapılı gastronorm - üst tablasız Counter type 2-doors gastronorm refrigerator - without top	-2 / +8	345	275
TPG-72-WOBS	1.001.02.01.02.01.02	Tezgah tip 2 kapılı gastronorm buzdolabı - sırsız Counter type 2-doors gastronorm refrigerator - without backplash	-2 / +8	345	275
TPG-72-GD	1.001.02.01.02.01.03	Tezgah tip 2 kapılı gastronorm buzdolabı - cam kapılı Counter type 2-doors gastronorm refrigerator - with glass doors	-2 / +8	345	275
TPG-72-2D	1.001.02.01.02.01.04	Tezgah tip gastronorm buzdolabı - 2 çekmeceli + 1 kapılı Counter type gastronorm refrigerator - 2 drawers + 1 door	-2 / +8	345	275
TPG-72-4D	1.001.02.01.02.01.05	Tezgah tip gastronorm buzdolabı - 4 çekmeceli Counter type gastronorm refrigerator - 4 drawers	-2 / +8	345	275

## Özellikler

- \* Paslanmaz çelik iç ve dış gövde.
- \* Soğutma Sıcaklığı -2°C ; +8°C.
- \* 43°C tropikal şartlarda yüksek performans.
- \* Patentli dizayn.
- \* Geniş iç hacim.
- \* Kapılarda yoğuşma önleyici rezistans.
- \* Zamak kapı menteşe sistemi.
- \* 90° sabit kendi kendine kapanabilen kapılar.
- \* 50 mm kalınlığında 'Ozon dostu' poliüretan izolasyon.
- \* Isı yalıtımı sayesinde enerji tasarrufu sağlayan 40kg/m<sup>3</sup> densiteye sahip iç gövde.
- \* CFC içermeyen çevre dostu R-134 A soğutucu gaz.
- \* Havalandırılmalı sökülebilir kompresör.
- \* Gaz yoğuşum kabı.
- \* Fan sistemli soğutma.
- \* Elektronik sıcaklık ayarlı ve defrost kontrollü göstergesi.
- \* Yuvarlatılmış iç gövde dönüştürücüleri.

## Specifications

- \* Stainless steel exterior and interior body.
- \* Cooling Temperature -2°C ; +8°C.
- \* High performance 43°C tropical conditions.
- \* Patented V shaped Desing.
- \* Wide internal volume.
- \* Anti drop heating resistant in the door frame
- \* Zamak door hinges.
- \* Self closing doors at 90°.
- \* "Ozone friendly" polyurethane insulation (50 mm thickness).
- \* Energy saving high insulated body with 40 kg/m<sup>3</sup> density.
- \* CFC free, R-134 A refrigerant gas.
- \* Ventilated, removable compressor.
- \* Gas condensation container.
- \* Fan cooling.
- \* Electronically controlled temperature and defrost indicator.
- \* Curved interior inner body.

**Wot**

**Wobs**

**Glass Doors**

**2-Drawers**

**4-Drawers**

Ebat (mm) Dimensions	Ağırlık Net Kg. Net Weight Kg.	Voltaj (V) Voltage (V)	Paslanmaz Özellüğü Stainless Steel Type	İzolasyon Kalınlığı Insulation Thickness	Standart Raf Adeti Standart Shelf Unit	Paket Ölçüsü Packing Dimensions	Fiyat € Price €
1490x700x850	90	220/240 V - I - 50/60 Hz	430	50 mm	2	1560x730x850	1.537
1490x700x850	90	220/240 V - I - 50/60 Hz	430	50 mm	2	1560x730x850	1.491
1490x700x850	90	220/240 V - I - 50/60 Hz	430	50 mm	2	1560x730x850	1.537
1490x700x850	95	220/240 V - I - 50/60 Hz	430	50 mm	2	1560x730x850	1.762
1490x700x850	95	220/240 V - I - 50/60 Hz	430	50 mm	1 Raf/Shelf 2 Çekmece/Drawers	1560x730x850	1.807
1490x700x850	100	220/240 V - I - 50/60 Hz	430	50 mm	4 Çekmece/Drawers	1560x730x850	2.078

GASTRONORM TEZGAH TİP BUZDOLAPLARI  
COUNTER TYPE GASTRONORM REFRIGERATORSGastronorm TezgaH Tip 3 Kapılı Buzdolapları  
Gastronorm Counter Type 3 Doors Refrigerators

TPG-73

GN 1/1 Tepsi Kapasiteli  
GN 1/1 Tray Capacity

INTELLIGENT DIGITAL / 180€

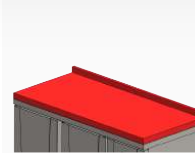

TOUCH DIGITAL / 220€

Değiştirilebilir  
Kir Tutmayan Conta  
Removable  
Dirt-free GasketsZamak Mentşe  
45° Kendiliğinden  
Kapanan Kapılar  
Zamak Hinges °  
Self closing DoorsOkside Olmayan  
Evaporator Paneli  
Unoxidized Evaporator  
Panel-2 / +8 Çalışma  
Sıcaklığı  
-2 / +8 Operating  
Temperature+43° Tropikal Şartlara  
Uyumlu  
+43° Tropical Ambient  
TemperatureMERMER TABLA  
MARBLE TABLE2 DOORS- 437 €  
3 DOORS- 557€  
4 DOORS- 735€POLİETİLEN TABLA  
POLYETHYLENE TABLE2 DOORS- 437 €  
3 DOORS- 557€  
4 DOORS- 735€MOTOR ÜSTÜ ÇEKMECE / 435€  
DRAWER ON COMPRESSORORTADAN EVAPARATOR / 425€  
MIDDLE EVAPARATOR

L

SOLDAN MOTOR OPSİYONU / 350€  
COMPRESSOR ON THE LEFT

Model Models	Ürün Kodu Product Codes	Açıklama Descriptions	Soğutma Sıcaklığı Temperature	İç Hacim (lt) Interior Volume (lt)	Güç (W) Power (W)
TPG-73	1.001.02.01.01.02	TezgaH tip 3 kapılı gastronorm buzdolabı Counter type 3-doors gastronorm refrigerator	-2 / +8	532	310
TPG-73-WOT	1.001.02.01.01.02.01	TezgaH tip 3 kapılı gastronorm buzdolabı - üst tablasız Counter type 3-doors gastronorm refrigerator - without top	-2 / +8	532	310
TPG-73-WOBS	1.001.02.01.01.02.02	TezgaH tip 3 kapılı gastronorm buzdolabı - sırtsız Counter type 2-doors gastronorm refrigerator - without backsplash	-2 / +8	532	310
TPG-73-GD	1.001.02.01.01.02.03	TezgaH tip 3 kapılı gastronorm buzdolabı - cam kapılı Counter type 3-doors gastronorm refrigerator - with glass doors	-2 / +8	532	310
TPG-73-2D	1.001.02.01.01.02.04	TezgaH tip gastronorm buzdolabı - 2 çekmeceli + 2 kapılı Counter type gastronorm refrigerator - 2 drawers + 2 doors	-2 / +8	532	310
TPG-73-4D	1.001.02.01.01.02.05	TezgaH tip gastronorm buzdolabı - 4 çekmeceli + 1 kapılı Counter type gastronorm refrigerator - 4 drawers + 1 door	-2 / +8	532	310
TPG-73-6D	1.001.02.01.01.02.06	TezgaH tip gastronorm buzdolabı - 6 çekmeceli Counter type gastronorm refrigerator - 6 drawers	-2 / +8	532	310

## Özellikler

- \* Paslanmaz çelik iç ve dış gövde.
- \* Soğutma Sıcaklığı -2°C ; +8°C.
- \* 43°C tropikal şartlarda yüksek performans.
- \* Patentli dizayn.
- \* Geniş iç hacim.
- \* Kapılarda yoğuşma önleyici rezistans.
- \* Zamak kapı menteşe sistemi.
- \* 90° sabit kendi kendine kapanabilen kapılar.
- \* 50 mm kalınlığında 'Ozon dostu' poliüretan izolasyon.
- \* Isı yalıtımı sayesinde enerji tasarrufu sağlayan 40kg/m<sup>3</sup> densiteye sahip iç gövde.
- \* CFC içermeyen çevre dostu R-134 A soğutucu gaz.
- \* Havalandırmalı sökülebilir kompresör.
- \* Gaz yoğuşum kabı.
- \* Fan sistemli soğutma.
- \* Elektronik sıcaklık ayarlı ve defrost kontrollü gösterge.
- \* Yuvarlatılmış iç gövde dönüřleri.

## Specifications

- \* Stainless steel exterior and interior body.
- \* Cooling Temperature -2°C ; +8°C.
- \* High performance 43°C tropical conditions.
- \* Patented V shaped Desing.
- \* Wide internal volume.
- \* Anti drop heating resistant in the door frame
- \* Zamak door hinges.
- \* Self closing doors at 90°.
- \* "Ozone friendly" polyurethane insulation (50 mm thickness).
- \* Energy saving high insulated body with 40 kg/m<sup>3</sup> density.
- \* CFC free, R-134 A refrigerant gas.
- \* Ventilated, removable compressor.
- \* Gas condensation container.
- \* Fan cooling.
- \* Electronically controlled temperature and defrost indicator.
- \* Curved interior inner body.

**Wot**

**Wobs**

**Glass Doors**

**4-Drawers**

**6-Drawers**

Ebat (mm) Dimensions	Ağırlık Net Kg. Net Weight Kg.	Voltaj (V) Voltage (V)	Paslanmaz Özelliđi Stainless Steel Type	İzolasyon Kalınlığı Insulation Thickness	Standart Raf Adeti Standart Shelf Unit	Paket Ölçüsü Packing Dimentions	Fiyat € Price €
2020x700x850	120	220/240 V - I - 50/60 Hz	430	50 mm	3	2100x730x850	1.718
2020x700x850	120	220/240 V - I - 50/60 Hz	430	50 mm	3	2100x730x850	1.673
2020x700x850	120	220/240 V - I - 50/60 Hz	430	50 mm	3	2100x730x850	1.718
2020x700x850	120	220/240 V - I - 50/60 Hz	430	50 mm	3	2100x730x850	2.056
2020x700x850	120	220/240 V - I - 50/60 Hz	430	50 mm	2 Raf/Shelves 2 Çekmece/Drawers	2100x730x850	1.989
2020x700x850	120	220/240 V - I - 50/60 Hz	430	50 mm	1 Raf / Shelf 4 Çekmece / Drawers	2100x730x850	2.260
2020x700x850	120	220/240 V - I - 50/60 Hz	430	50 mm	6 Çekmece/Drawers	2100x730x850	2.531

GASTRONORM TEZGAH TIP BUZDOLAPLARI  
COUNTER TYPE GASTRONORM REFRIGERATORSGastronorm TezgaH Tip 4 Kapılı Buzdolapları  
Gastronorm Counter Type 4 Doors Refrigerators

TPG-74

GN 1/1 Tepsi Kapasiteli  
GN 1/1 Tray Capacity

INTELLIGENT DIGITAL / 180€

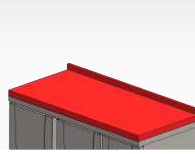
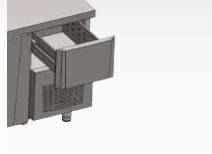
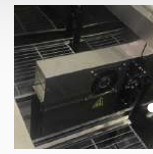

TOUCH DIGITAL / 220€

Değiştirilebilir  
Kir Tutmayan Conta  
Removable  
Dirt-free GasketsZamak Mentеше  
45° Kendiliğinden  
Kapanan Kapılar  
Zamak Hinges °  
Self closing DoorsOkside Olmayan  
Evaporator Paneli  
Unoxidized Evaporator  
Panel-2 / +8 Çalışma  
Sıcaklığı  
-2 / +8 Operating  
Temperature+43° Tropikal Şartlara  
Uyumlu  
+43° Tropical Ambient  
TemperatureMERMER TABLA  
MARBLE TABLE2 DOORS- 437 €  
3 DOORS- 557€  
4 DOORS- 735€POLİETİLEN TABLA  
POLYETHYLENE TABLE2 DOORS- 437 €  
3 DOORS- 557€  
4 DOORS- 735€MOTOR ÜSTÜ ÇEKMECE / 435€  
DRAWER ON COMPRESSORORTADAN EVAPARATOR / 425€  
MIDDLE EVAPARATORSOLDAN MOTOR OPSİYONU / 350€  
COMPRESSOR ON THE LEFT

Model Models	Ürün Kodu Product Codes	Açıklama Descriptions	Soğutma Sıcaklığı Temperature	İç Hacim (lt) Interior Volume (lt)	Güç (W) Power (W)
TPG-74	1.001.02.01.01.03	TezgaH tip 4 kapılı gastronorm buzdolabı Counter type 4-doors gastronorm refrigerator	-2 / +8	720	375
TPG-74-WOT	1.001.02.01.01.03.01	TezgaH tip 4 kapılı gastronorm buzdolabı - üst tablasız Counter type 4-doors gastronorm refrigerator - without top	-2 / +8	720	375
TPG-74-WOBS	1.001.02.01.01.03.02	TezgaH tip 4 kapılı gastronorm buzdolabı - sırsız Counter type 4-doors gastronorm refrigerator - without backsplash	-2 / +8	720	375
TPG-74-GD	1.001.02.01.01.03.03	TezgaH tip 4 kapılı gastronorm buzdolabı - cam kapılı Counter type 4-doors snack refrigerator - with glass doors	-2 / +8	720	375
TPG-74-2D	1.001.02.01.01.03.04	TezgaH tip gastronorm buzdolabı - 2 çekmeceli + 3 kapılı Counter type gastronorm refrigerator - 2 drawers + 3 doors	-2 / +8	720	375
TPG-74-4D	1.001.02.01.01.03.05	TezgaH tip gastronorm buzdolabı - 4 çekmeceli + 2 kapılı Counter type gastronorm refrigerator - 4 drawers + 2 doors	-2 / +8	720	375
TPG-74-6D	1.001.02.01.01.03.06	TezgaH tip gastronorm buzdolabı - 6 çekmeceli + 1 kapılı Counter type gastronorm refrigerator - 6 drawers + 1 door	-2 / +8	720	375
TPG-74-8D	1.001.02.01.01.03.07	TezgaH tip gastronorm buzdolabı - 8 çekmeceli Counter type gastronorm refrigerator - 8 drawers	-2 / +8	375	375

## Özellikler

- \* Paslanmaz çelik iç ve dış gövde.
- \* Soğutma Sıcaklığı -2°C ; +8°C.
- \* 43°C tropikal şartlarda yüksek performans.
- \* Patentli dizayn.
- \* Geniş iç hacim.
- \* Kapılarda yoğuşma önleyici rezistans.
- \* Zamak kapı menteşe sistemi.
- \* 90° sabit kendi kendine kapanabilen kapılar.
- \* 50 mm kalınlığında 'Ozon dostu' poliüretan izolasyon.
- \* Isı yalıtımı sayesinde enerji tasarrufu sağlayan 40kg/m<sup>3</sup> densiteye sahip iç gövde.
- \* CFC içermeyen çevre dostu R-134 A soğutucu gaz.
- \* Havalandırmalı sökülebilir kompresör.
- \* Gaz yoğuşum kabı.
- \* Fan sistemli soğutma.
- \* Elektronik sıcaklık ayarlı ve defrost kontrollü göstergeler.
- \* Yuvarlatılmış iç gövde dönüşleri.

## Specifications

- \* Stainless steel exterior and interior body.
- \* Cooling Temperature -2°C ; +8°C.
- \* High performance 43°C tropical conditions.
- \* Patented V shaped Design.
- \* Wide internal volume.
- \* Anti drop heating resistant in the door frame
- \* Zamak door hinges.
- \* Self closing doors at 90°.
- \* "Ozone friendly" polyurethane insulation (50 mm thickness).
- \* Energy saving high insulated body with 40 kg/m<sup>3</sup> density.
- \* CFC free, R-134 A refrigerant gas.
- \* Ventilated, removable compressor.
- \* Gas condensation container.
- \* Fan cooling.
- \* Electronically controlled temperature and defrost indicator.
- \* Curved interior inner body.

### Wot



### Wobs



### Glass Doors



### 6-Drawers



### 8-Drawers



Ebat (mm) Dimensions	Ağırlık Net Kg. Net Weight Kg.	Voltaj (V) Voltage (V)	Paslanmaz Özelligi Stainless Steel Type	İzolasyon Kalınlığı Insulation Thickness	Standart Raf Adeti Standart Shelf Unit	Paket Ölçüsü Packing Dimensions	Fiyat € Price €
2550x700x850	140	220/240 V - I - 50/60 Hz	430	50 mm	4	2570x730x850	2.260
2550x700x850	140	220/240 V - I - 50/60 Hz	430	50 mm	4	2570x730x850	2.215
2550x700x850	140	220/240 V - I - 50/60 Hz	430	50 mm	4	2570x730x850	2.260
2550x700x850	140	220/240 V - I - 50/60 Hz	430	50 mm	4	2570x730x850	2.713
2550x700x850	150	220/240 V - I - 50/60 Hz	430	50 mm	3 Raf/Shelves 2 Çekmece/Drawers	2570x730x850	2.531
2550x700x850	150	220/240 V - I - 50/60 Hz	430	50 mm	2 Raf / Shelves 4 Çekmece / Drawers	2570x730x850	2.802
2550x700x850	155	220/240 V - I - 50/60 Hz	430	50 mm	1 Raf / Shelf 6 Çekmece / Drawers	2570x730x850	3.074
2550x700x850	155	220/240 V - I - 50/60 Hz	430	50 mm	8 Çekmece/Drawers	2570x730x850	3.345

# PASTANE TEZGAH TİP BUZDOLAPLARI COUNTER TYPE PATISSERIE REFRIGERATORS

Pastane Tezgah Tip 2 Kapılı Buzdolapları  
Patisserie Counter Type 2 Doors Refrigerators



GN 1/1 Tepsi Kapasiteli  
GN 1/1 Tray Capacity

TPP-82



INTELLIGENT DIGITAL / 180€



TOUCH DIGITAL / 220€

Değiştirilebilir Kir Tutmayan Conta Removable Dirt-free Gaskets	Zamak Mentese 45° Kendiliğinden Kapanan Kapılar Zamak Hinges ° Self closing Doors	Okside Olmayan Evaporator Paneli Unoxidized Evaporator Panel	-2 / +8 Çalışma Sıcaklığı -2 / +8 Operating Temperature	+43° Tropikal Şartlara Uyumlu +43° Tropical Ambient Temperature

MERMER TABLA MARBLE TABLE	POLİETİLEN TABLA POLYETHYLENE TABLE	MOTOR ÜSTÜ ÇEKMECE / 435€ DRAWER ON COMPRESSOR	ORTADAN EVAPARATOR / 425€ MIDDLE EVAPARATOR	SOLDAN MOTOR OPSİYONU / 350€ COMPRESSOR ON THE LEFT
2 DOORS- 375 € 3 DOORS- 478€ 4 DOORS- 630€	2 DOORS- 310 € 3 DOORS- 395€ 4 DOORS- 495€			

Model Models	Ürün Kodu Product Codes	Soğutma Gazı Cooling Gas	Açıklama Descriptions	Soğutma Sıcaklığı Temperature	İç Hacim (lt) Interior Volume (lt)	Güç (W) Power (W)
TPP-82	1.001.02.01.03.01	R134A	Tezgah tip 2 kapılı pastane buzdolabı Counter type 2-doors patisserie refrigerator	-2 / +8	380	285
TPP-82-WOT	1.001.02.01.03.01.01	R134A	Tezgah tip 2 kapılı pastane buzdolabı - üst tablasız Counter type 2-doors patisserie refrigerator - without top	-2 / +8	380	285
TPP-82-WOBS	1.001.02.01.03.01.02	R134A	Tezgah tip 2 kapılı pastane buzdolabı - sırsız Counter type 2-doors gpatisserie refrigerator - without backsplash	-2 / +8	380	285
TPP-82-GD	1.001.02.01.03.01.03	R134A	Tezgah tip 2 kapılı pastane buzdolabı - cam kapılı Counter type 2-doors patisserie refrigerator - with glass doors	-2 / +8	380	285
TPP-82-2D	1.001.02.01.03.01.04	R134A	Tezgah tip pastane buzdolabı - 2 çekmeceli Counter type patisserie refrigerator - 2 drawers	-2 / +8	380	285
TPP-82-4D	1.001.02.01.03.01.05	R134A	Tezgah tip pastane buzdolabı - 4 çekmeceli + 2 kapılı Counter type patisserie refrigerator - 4 drawers + 2 doors	-2 / +8	380	285
TPP-82-1	1.001.02.01.03.01.16	R134A	Tezgah tip pastane buzdolabı ada tip - 2 kapılı Counter type patisserie refrigerator island type - 2 doors	-2 / +8	380	285

## Özellikler

- \* Paslanmaz çelik iç ve dış gövde.
- \* Soğutma Sıcaklığı -2°C ; +8°C.
- \* 43°C tropikal şartlarda yüksek performans.
- \* Patentli dizayn.
- \* Geniş iç hacim.
- \* Kapılarda yoğuşma önleyici rezistans.
- \* Zamak kapı menteşe sistemi.
- \* 90° sabit kendi kendine kapanabilen kapılar.
- \* 50 mm kalınlığında 'Ozon dostu' poliüretan izolasyon.
- \* Isı yalıtımı sayesinde enerji tasarrufu sağlayan 40kg/m<sup>3</sup> densiteye sahip iç gövde.
- \* CFC içermeyen çevre dostu R-134 A soğutucu gaz.
- \* Havalandırmalı sökülebilir kompresör.
- \* Gaz yoğuşum kabı.
- \* Fan sistemli soğutma.
- \* Elektronik sıcaklık ayarlı ve defrost kontrollü gösterge.
- \* Yuvarlatılmış iç gövde dönüşleri.

## Specifications

- \* Stainless steel exterior and interior body.
- \* Cooling Temperature -2°C ; +8°C.
- \* High performance 43°C tropical conditions.
- \* Patented V shaped Desing.
- \* Wide internal volume.
- \* Anti drop heating resistant in the door frame
- \* Zamak door hinges.
- \* Self closing doors at 90°.
- \* "Ozone friendly" polyurethane insulation (50 mm thickness).
- \* Energy saving high insulated body with 40 kg/m<sup>3</sup> density.
- \* CFC free, R-134 A refrigerant gas.
- \* Ventilated, removable compressor.
- \* Gas condensation container.
- \* Fan cooling.
- \* Electronically controlled temperature and defrost indicator.
- \* Curved interior inner body.

### Wot



### Wobs



### Glass Doors



Ebat (mm) Dimensions	Ağırlık Net Kg. Net Weight Kg.	Voltaj (V) Voltage (V)	Paslanmaz Özelliği Stainless Steel Type	İzolasyon Kalınlığı Insulation Thickness	Standart Raf Adeti Standart Shelf Unit	Paket Ölçüsü Packing Dimention	Fiyat € Price €
1490x800x850	140	220/240 V - I - 50/60 Hz	430	50 mm	3	1550x850x950	2.034
1490x800x850	140	220/240 V - I - 50/60 Hz	430	50 mm	3	1550x850x950	1.988
1490x800x850	140	220/240 V - I - 50/60 Hz	430	50 mm	3	1550x850x950	2.034
1490x800x850	140	220/240 V - I - 50/60 Hz	430	50 mm	3	1550x850x950	2.259
1490x800x850	140	220/240 V - I - 50/60 Hz	430	50 mm	1 Raf/Shelf 2 Çekmece/Drawers	1550x850x950	2.304
1490x800x850	140	220/240 V - I - 50/60 Hz	430	50 mm	4 Çekmece/Drawers	1550x850x950	2.577
1500x800x850	140	220/240 V - I - 50/60 Hz	430	50 mm	4	1550x850x950	2.889

PASTANE TEZGAH TİP BUZDOLAPLARI  
COUNTER TYPE PATISSERIE REFRIGETORSPastane Tezgah Tip 3 Kapılı Buzdolapları  
Patisserie Counter Type 3 doors Refrigerators

TPP-83

GN 1/1 Tepsil Kapasiteli  
GN 1/1 Tray Capacity

INTELLIGENT DIGITAL / 180€

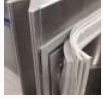
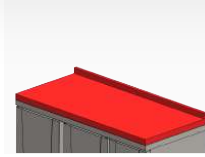
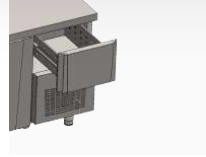
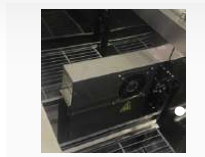

TOUCH DIGITAL / 220€

Değiştirilebilir  
Kir Tutmayan Conta  
Removable  
Dirt-free GasketsZamak Mentеше  
45° Kendiliğinden  
Kapanan Kapılar  
Zamak Hinges °  
Self closing DoorsOkside Olmayan  
Evaporator Paneli  
Unoxidized Evaporator  
Panel-2 / +8 Çalışma  
Sıcaklığı  
-2 / +8 Operating  
Temperature+43° Tropikal Şartlara  
Uyumlu  
+43° Tropical Ambient  
TemperatureMERMER TABLA  
MARBLE TABLE2 DOORS- 375 €  
3 DOORS- 478€  
4 DOORS- 630€POLİETİLEN TABLA  
POLYETHYLENE TABLE2 DOORS- 310 €  
3 DOORS- 395€  
4 DOORS- 495€MOTOR ÜSTÜ ÇEKMECE / 435€  
DRAWER ON COMPRESSORORTADAN EVAPARATOR / 425€  
MIDDLE EVAPARATORSOLDAN MOTOR OPSİYONU / 350€  
COMPRESSOR ON THE LEFT

Model Models	Ürün Kodu Product Codes	Soğutma Gazı Cooling Gas	Açıklama Descriptions	Soğutma Sıcaklığı Temperature	İç Hacim (lt) Interior Volume (lt)	Güç (W) Power (W)
TPP-83	1.001.02.01.03.02	R134A	Tezgah tip 3 kapılı pastane buzdolabı Counter type 3-doors patisserie refrigerator	-2 / +8	580	350
TPP-83-WOT	1.001.02.01.03.02.01	R134A	Tezgah tip 3 kapılı pastane buzdolabı - üst tablasız Counter type 3-doors patisserie refrigerator - without top	-2 / +8	580	350
TPP-83-WOBS	1.001.02.01.03.02.02	R134A	Tezgah tip 3 kapılı pastane buzdolabı - sırsız Counter type 3-doors gpatisserie refrigerator - without backsplash	-2 / +8	580	350
TPP-83-GD	1.001.02.01.03.02.03	R134A	Tezgah tip 3 kapılı pastane buzdolabı - cam kapılı Counter type 3-doors patisserie refrigerator - with glass doors	-2 / +8	580	350
TPP-83-2D	1.001.02.01.03.02.04	R134A	Tezgah tip 3 kapılı pastane buzdolabı - 2 çekmeceli Counter type 3-doors patisserie refrigerator - 2 drawers	-2 / +8	580	350
TPP-83-4D	1.001.02.01.03.02.05	R134A	Tezgah tip pastane buzdolabı - 4 çekmeceli + 3 kapılı Counter type patisserie refrigerator - 4 drawers + 3 doors	-2 / +8	580	350
TPP-83-6D	1.001.02.01.03.02.06	R134A	Tezgah tip pastane buzdolabı - 6 çekmeceli + 3 kapılı Counter type patisserie refrigerator - 6 drawers + 3 doors	-2 / +8	580	350
TPP-83-I	1.001.02.01.03.02.16	R134A	Tezgah tip pastane buzdolabı ada tip - 3 kapılı Counter type patisserie refrigerator island type - 3 doors	-2 / +8	580	350

## Özellikler

- \* Paslanmaz çelik iç ve dış gövde.
- \* Soğutma Sıcaklığı -2°C ; +8°C.
- \* 43°C tropikal şartlarda yüksek performans.
- \* Patentli dizayn.
- \* Geniş iç hacim.
- \* Kapılarda yoğuşma önleyici rezistans.
- \* Zamak kapı menteşe sistemi.
- \* 90° sabit kendi kendine kapanabilen kapılar.
- \* 50 mm kalınlığında 'Ozon dostu' poliüretan izolasyon.
- \* Isı yalıtımı sayesinde enerji tasarrufu sağlayan 40kg/m<sup>3</sup> densiteye sahip iç gövde.
- \* CFC içermeyen çevre dostu R-134 A soğutucu gaz.
- \* Havalandırılmalı sökülebilir kompresör.
- \* Gaz yoğuşum kabı.
- \* Fan sistemli soğutma.
- \* Elektronik sıcaklık ayarlı ve defrost kontrollü gösterge.
- \* Yuvarlatılmış iç gövde dönüşleri.

## Specifications

- \* Stainless steel exterior and interior body.
- \* Cooling Temperature -2°C ; +8°C.
- \* High performance 43°C tropical conditions.
- \* Patented V shaped Desing.
- \* Wide internal volume.
- \* Anti drop heating resistant in the door frame
- \* Zamak door hinges.
- \* Self closing doors at 90°.
- \* "Ozone friendly" polyurethane insulation (50 mm thickness).
- \* Energy saving high insulated body with 40 kg/m<sup>3</sup> density.
- \* CFC free, R-134 A refrigerant gas.
- \* Ventilated, removable compressor.
- \* Gas condensation container.
- \* Fan cooling.
- \* Electronically controlled temperature and defrost indicator.
- \* Curved interior inner body.

### Wot



### Wobs



### Glass Doors



### 6-Drawers



Ebat (mm) Dimensions	Ağırlık Net Kg. Net Weight Kg.	Voltaj (V) Voltage (V)	Paslanmaz Özelliği Stainless Steel Type	İzolasyon Kalınlığı Insulation Thickness	Standart Raf Adeti Standart Shelf Unit	Paket Ölçüsü Packing Dimentions	Fiyat € Price €
2020x800x850	130	220/240 V - I - 50/60 Hz	430	50 mm	4	2100x850x950	2.531
2020x800x850	130	220/240 V - I - 50/60 Hz	430	50 mm	4	2100x850x950	2.486
2020x800x850	130	220/240 V - I - 50/60 Hz	430	50 mm	4	2100x850x950	2.531
2020x800x850	130	220/240 V - I - 50/60 Hz	430	50 mm	4	2100x850x950	2.870
2020x800x850	130	220/240 V - I - 50/60 Hz	430	50 mm	1 Raf/Shelf 2 Çekmece/Drawers	2100x850x950	2.803
2020x800x850	130	220/240 V - I - 50/60 Hz	430	50 mm	1 Raf / Shelf 4 Çekmece / Drawers	2100x850x950	3.073
2020x800x850	130	220/240 V - I - 50/60 Hz	430	50 mm	1 Raf / Shelf 6 Çekmece / Drawers	2100x850x950	3.344
2020x800x850	131	220/240 V - I - 50/60 Hz	430	50 mm	6	2100x850x950	3.812

# PASTANE TEZGAH TIP BUZDOLAPLARI

## COUNTER TYPE PATISSERIE REFRIGERATORS

Pastane Tezgah Tip 4 Kapılı Buzdolapları  
Patisserie Counter Type 4 Doors Refrigerators



GN 1/1 Tepsi Kapasiteli  
GN 1/1 Tray Capacity

TPP-84



INTELLIGENT DIGITAL / 180€



TOUCH DIGITAL / 220€



Değiştirilebilir  
Kir Tutmayan Conta  
Removable  
Dirt-free Gaskets



Zamak Mentеше  
45° Kendiliğinden  
Kapanan Kapılar  
Zamak Hinges °  
Self closing Doors



Okside Olmayan  
Evaporator Paneli  
Unoxidized Evaporator  
Panel



-2 / +8 Çalışma  
Sıcaklığı  
-2 / +8 Operating  
Temperature



+43° Tropikal Şartlara  
Uyumlu  
+43° Tropical Ambient  
Temperature



MERMER TABLA  
MARBLE TABLE  
2 DOORS- 375 €  
3 DOORS- 478€  
4 DOORS- 630€

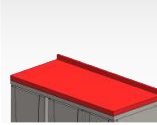

POLİETİLEN TABLA  
POLYETHYLENE TABLE  
2 DOORS- 310 €  
3 DOORS- 395€  
4 DOORS- 495€

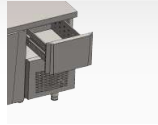

MOTOR ÜSTÜ ÇEKMECE / 435€  
DRAWER ON COMPRESSOR



ORTADAN EVAPARATOR / 425€  
MIDDLE EVAPARATOR



SOLDAN MOTOR OPSİYONU / 350€  
COMPRESSOR ON THE LEFT

Model Models	Ürün Kodu Product Codes	Açıklama Descriptions	Soğutma Gazı Cooling Gas	Soğutma Sıcaklığı Temperature	İç Hacim (lt) Interior Volume (lt)	Güç (W) Power (W)
TPP-84	1.001.02.01.01.03	Tezgah tip 4 kapılı pastane buzdolabı Counter type 4-doors patisserie refrigerator	R404A	-2 / +8	780	460
TPP-84-WOT	1.001.02.01.01.03.01	Tezgah tip 4 kapılı pastane buzdolabı - üst tablasız Counter type 4-doors patisserie refrigerator - without top	R404A	-2 / +8	780	460
TPP-84-WOBS	1.001.02.01.01.03.02	Tezgah tip 4 kapılı pastane buzdolabı - sırtsız Counter type 4-doors patisserie refrigerator - without backsplash	R404A	-2 / +8	780	460
TPP-84-GD	1.001.02.01.01.03.03	Tezgah tip 4 kapılı pastane buzdolabı - cam kapılı Counter type 4-doors patisserie refrigerator - with glass doors	R404A	-2 / +8	780	460
TPP-84-2D	1.001.02.01.01.03.04	Tezgah tip 4 kapılı pastane buzdolabı - 2 çekmeceli Counter type 4-doors patisserie refrigerator - 2 drawers	R404A	-2 / +8	780	460
TPP-84-4D	1.001.02.01.01.03.05	Tezgah tip pastane buzdolabı - 4 çekmeceli + 4 kapılı Counter type patisserie refrigerator - 4 drawers + 4 doors	R404A	-2 / +8	780	460
TPP-84-6D	1.001.02.01.01.03.06	Tezgah tip pastane buzdolabı - 6 çekmeceli + 4 kapılı Counter type patisserie refrigerator - 6 drawers + 4 doors	R404A	-2 / +8	780	460
TPP-84-8D	1.001.02.01.01.03.07	Tezgah tip pastane buzdolabı - 8 çekmeceli + 4 kapılı Counter type patisserie refrigerator - 8 drawers + 4 doors	R404A	-2 / +8	780	460
TPP-84-I	1.001.02.01.03.03.16	Tezgah tip pastane buzdolabı ada tip - 4 kapılı Counter type patisserie refrigerator island type - 4 doors	R404A	-2 / +8	780	460

## Özellikler

- \* Paslanmaz çelik iç ve dış gövde.
- \* Soğutma Sıcaklığı -2°C ; +8°C.
- \* 43°C tropikal şartlarda yüksek performans.
- \* Patentli dizayn.
- \* Geniş iç hacim.
- \* Kapılarda yoğuşma önleyici rezistans.
- \* Zamak kapı menteşe sistemi.
- \* 90° sabit kendi kendine kapanabilen kapılar.
- \* 50 mm kalınlığında 'Ozon dostu' poliüretan izolasyon.
- \* Isı yalıtımı sayesinde enerji tasarrufu sağlayan 40kg/m<sup>3</sup> densiteye sahip iç gövde.
- \* CFC içermeyen çevre dostu R-134 A soğutucu gaz.
- \* Havalandırmalı sökülebilir kompresör.
- \* Gaz yoğuşum kabı.
- \* Fan sistemli soğutma.
- \* Elektronik sıcaklık ayarlı ve defrost kontrollü gösterge.
- \* Yuvarlatılmış iç gövde dönüşleri.

## Specifications

- \* Stainless steel exterior and interior body.
- \* Cooling Temperature -2°C ; +8°C.
- \* High performance 43°C tropical conditions.
- \* Patented V shaped Desing.
- \* Wide internal volume.
- \* Anti drop heating resistant in the door frame
- \* Zamak door hinges.
- \* Self closing doors at 90°.
- \* "Ozone friendly" polyurethane insulation (50 mm thickness).
- \* Energy saving high insulated body with 40 kg/m<sup>3</sup> density.
- \* CFC free, R-134 A refrigerant gas.
- \* Ventilated, removable compressor.
- \* Gas condensation container.
- \* Fan cooling.
- \* Electronically controlled temperature and defrost indicator.
- \* Curved interior inner body.

**Wot**

**Wobs**

**8-Drawers**

Ebat (mm) Dimensions	Ağırlık Net Kg. Net Weight Kg.	Voltaj (V) Voltage (V)	Paslanmaz Özelliği Stainless Steel Type	İzolasyon Kalınlığı Insulation Thickness	Standart Raf Adeti Standart Shelf Unit	Paket Ölçüsü Packing Dimentions	Fiyat € Price €
2550x800x850	115	220/240 V - I - 50/60 Hz	430	50 mm	4	2600x850x950	3,164
2550x800x850	115	220/240 V - I - 50/60 Hz	430	60 mm	4	2600x850x950	3,119
2550x800x850	115	220/240 V - I - 50/60 Hz	430	50 mm	4	2600x850x950	3,164
2550x800x850	200	220/240 V - I - 50/60 Hz	430	50 mm	4	2600x850x950	3,617
2550x800x850	200	220/240 V - I - 50/60 Hz	430	60 mm	1 Raf/Shelf 2 Çekmece/Drawers	2600x850x950	3,435
2550x800x850	200	220/240 V - I - 50/60 Hz	430	50 mm	1 Raf / Shelf 4 Çekmece / Drawers	2600x850x950	3,706
2550x800x850	200	220/240 V - I - 50/60 Hz	430	60 mm	1 Raf / Shelf 6 Çekmece / Drawers	2600x850x950	3,976
2550x800x850	200	220/240 V - I - 50/60 Hz	430	50 mm	8 Çekmece/Drawers	2600x850x950	4,249
2550x800x850	200	220/240 V - I - 50/60 Hz	430	60 mm	8	2600x850x950	4,873

PIŞIRICI ALTI BUZDOLAPLARI  
UNDER COUNTER REFRIGERATORSPişirici Altı Snack Buzdolapları  
Under Counter Snack 2 Doors Refrigerators

INTELLIGENT DIGITAL / 180€

TPS-62-L2D

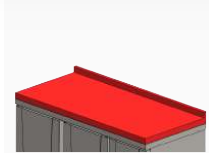
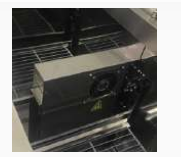
Değiştirilebilir  
Kir Tutmayan Conta  
Removable  
Dirt-free GasketsZamak Mentеше  
45° Kendiliğinden  
Kapanan Kapılar  
Zamak Hinges °  
Self closing DoorsOkside Olmayan  
Evaporator Paneli  
Unoxidized Evaporator  
Panel-2 / +8 Çalışma  
Sıcaklığı  
-2 / +8 Operating  
Temperature+43° Tropikal Şartlara  
Uyumlu  
+43° Tropical Ambient  
TemperatureMERMER TABLA  
MARBLE TABLE2 DOORS- 375 €  
3 DOORS- 478€  
4 DOORS- 630€POLİETİLEN TABLA  
POLYETHYLENE TABLE2 DOORS- 310 €  
3 DOORS- 395€  
4 DOORS- 495€ORTADAN EVAPARATOR / 425€  
MIDDLE EVAPARATORSOLDAN MOTOR OPSİYONU / 350€  
COMPRESSOR ON THE LEFT

Model Models	Ürün Kodu Product Codes	Açıklama Descriptions	Soğutma Sıcaklığı Temperature	İç Hacim (lt) Interior Volume (lt)	Güç (W) Power (W)
TPS-62-L	1.001.02.01.01.04	Pişirici altı snack buzdolabı 2 kapılı Under-counter snack refrigerator 2 doors	-2 / +8	256	250
TPS-62-L2D	1.001.02.01.01.04.01	Pişirici altı snack buzdolabı 2 çekmeceli Under-counter snack refrigerator 2 drawers	-2 / +8	256	250
TPS-63-L	1.001.02.01.01.05	Pişirici altı snack buzdolabı 3 kapılı Under-counter snack refrigerator 3 doors	-2 / +8	396	285
TPS-63-L3D	1.001.02.01.01.05.01	Pişirici altı snack buzdolabı 3 çekmeceli Under-counter snack refrigerator 3 drawers	-2 / +8	396	285
TPS-64-L	1.001.02.01.01.06	Pişirici altı snack buzdolabı 4 kapılı Under-counter snack refrigerator 4 doors	-2 / +8	535	375
TPS-64-L4D	1.001.02.01.01.06.01	Pişirici altı snack buzdolabı 4 çekmeceli Under-counter snack refrigerator 4 drawers	-2 / +8	535	375

## Özellikler

- \* Paslanmaz çelik iç ve dış gövde.
- \* Soğutma Sıcaklığı -2°C ; +8°C.
- \* 43°C tropikal şartlarda yüksek performans.
- \* Patentli dizayn.
- \* Geniş iç hacim.
- \* Kapılarda yoğuşma önleyici rezistans.
- \* Zamak kapı menteşe sistemi.
- \* 90° sabit kendi kendine kapanabilen kapılar.
- \* 50 mm kalınlığında 'Ozon dostu' poliüretan izolasyon.
- \* Isı yalıtımı sayesinde enerji tasarrufu sağlayan 40kg/m<sup>3</sup> densiteye sahip iç gövde.
- \* CFC içermeyen çevre dostu R-134 A soğutucu gaz.
- \* Havalandırmalı sökülebilir kompresör.
- \* Gaz yoğuşum kabı.
- \* Fan sistemli soğutma.
- \* Elektronik sıcaklık ayarlı ve defrost kontrollü gösterge.
- \* Yuvarlatılmış iç gövde dönüşleri.

## Specifications

- \* Stainless steel exterior and interior body.
- \* Cooling Temperature -2°C ; +8°C.
- \* High performance 43°C tropical conditions.
- \* Patented V shaped Desing.
- \* Wide internal volume.
- \* Anti drop heating resistant in the door frame
- \* Zamak door hinges.
- \* Self closing doors at 90°.
- \* "Ozone friendly" polyurethane insulation (50 mm thickness).
- \* Energy saving high insulated body with 40 kg/m<sup>3</sup> density.
- \* CFC free, R-134 A refrigerant gas.
- \* Ventilated, removable compressor.
- \* Gas condensation container.
- \* Fan cooling.
- \* Electronically controlled temperature and defrost indicator.
- \* Curved interior inner body.



Ebat (mm) Dimensions	Ağırlık Net Kg. Net Weight Kg.	Voltaj (V) Voltage (V)	Paslanmaz Özellği Stainless Steel Type	İzolasyon Kalınlığı Insulation Thickness	Standart Raf Adeti Standart Shelf Unit	Paket Ölçüsü Packing Dimentions	Fiyat € Price €
1490x600x600	120	220/240 V - I - 50/60 Hz	430	50 mm	2	1560x830x850	1.800
1490x600x600	120	220/240 V - I - 50/60 Hz	430	50 mm	2	1560x830x850	1.949
2020x600x600	120	220/240 V - I - 50/60 Hz	430	50 mm	2	1560x830x850	2.011
2020x600x600	120	220/240 V - I - 50/60 Hz	430	50 mm	2	1560x830x850	2.178
2550x600x600	120	220/240 V - I - 50/60 Hz	430	50 mm	1 Raf/Shelf 2 Çekmece/Drawers	1560x830x850	2.540
2550x600x600	120	220/240 V - I - 50/60 Hz	430	50 mm	4 Çekmece/Drawers	1560x830x850	2.752

# PIŞIRICI ALTI BUZDOLAPLARI UNDER COUNTER REFRIGERATORS

Pişirici Altı Gastronorm Buzdolapları  
Under Counter Gastronorm 2 Doors Refrigerators



TPG-72-L



INTELLIGENT DIGITAL / 180€



TOUCH DIGITAL / 220€



Değiştirilebilir  
Kir Tutmayan Conta  
Removable  
Dirt-free Gaskets



Zamak Mentеше  
45° Kendiliğinden  
Kapanan Kapılar  
Zamak Hinges °  
Self closing Doors



Okside Olmayan  
Evaporator Paneli  
Unoxidized Evaporator  
Panel



-2 / +8 Çalışma  
Sıcaklığı  
-2 / +8 Operating  
Temperature



+43° Tropikal Şartlara  
Uyumlu  
+43° Tropical Ambient  
Temperature



MERMER TABLA  
MARBLE TABLE

2 DOORS- 375 €  
3 DOORS- 478€  
4 DOORS- 630€

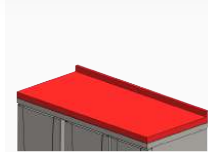

POLİETİLEN TABLA  
POLYETHYLENE TABLE

2 DOORS- 310 €  
3 DOORS- 395€  
4 DOORS- 495€



TEKERLEK SETİ 62€  
SET OF CASTORS



ORTADAN EVAPARATOR / 425€  
MIDDLE EVAPARATOR



SOLDAN MOTOR OPSİYONU / 350€  
COMPRESSOR ON THE LEFT

Model Models	Ürün Kodu Product Codes	Açıklama Descriptions	Soğutma Sıcaklığı Temperature	İç Hacim (lt) Interior Volume (lt)	Güç (W) Power (W)
TPG-72-L	1.001.02.01.01.04	Pişirici altı gastronorm buzdolabı 2 kapılı Under-counter gastronorm refrigerator 2 doors	-2 / +8	310	275
TPG-73-L2D	1.001.02.01.01.04.01	Pişirici altı gastronorm buzdolabı 2 çekmeceli Under-counter gastronorm refrigerator 2 drawers	-2 / +8	310	275
TPG-73-L	1.001.02.01.01.05	Pişirici altı gastronorm buzdolabı 3 kapılı Under-counter gastronorm refrigerator 3 doors	-2 / +8	580	350
TPG-73-L3D	1.001.02.01.01.05.01	Pişirici altı gastronorm buzdolabı 3 çekmeceli Under-counter gastronorm refrigerator 3 drawers	-2 / +8	580	350
TPG-74-L	1.001.02.01.01.06	Pişirici altı gastronorm buzdolabı 4 kapılı Under-counter gastronorm refrigerator 4 doors	-2 / +8	580	350
TPG-74-L4D	1.001.02.01.01.06.01	Pişirici altı gastronorm buzdolabı 4 çekmeceli Under-counter gastronorm refrigerator 4 drawers	-2 / +8	580	350

## Özellikler

- \* Paslanmaz çelik iç ve dış gövde.
- \* Soğutma Sıcaklığı -2°C ; +8°C.
- \* 43°C tropikal şartlarda yüksek performans.
- \* Patentli dizayn.
- \* Geniş iç hacim.
- \* Kapılarda yoğuşma önleyici rezistans.
- \* Zamak kapı menteşe sistemi.
- \* 90° sabit kendi kendine kapanabilen kapılar.
- \* 50 mm kalınlığında 'Ozon dostu' poliüretan izolasyon.
- \* Isı yalıtımı sayesinde enerji tasarrufu sağlayan 40kg/m<sup>3</sup> densiteye sahip iç gövde.
- \* CFC içermeyen çevre dostu R-134 A soğutucu gaz.
- \* Havalandırılmalı sökülebilir kompresör.
- \* Gaz yoğuşum kabı.
- \* Fan sistemli soğutma.
- \* Elektronik sıcaklık ayarlı ve defrost kontrollü gösterge.
- \* Yuvarlatılmış iç gövde dönüşleri.

## Specifications

- \* Stainless steel exterior and interior body.
- \* Cooling Temperature -2°C ; +8°C.
- \* High performance 43°C tropical conditions.
- \* Patented V shaped Desing.
- \* Wide internal volume.
- \* Anti drop heating resistant in the door frame
- \* Zamak door hinges.
- \* Self closing doors at 90°.
- \* "Ozone friendly" polyurethane insulation (50 mm thickness).
- \* Energy saving high insulated body with 40 kg/m<sup>3</sup> density.
- \* CFC free, R-134 A refrigerant gas.
- \* Ventilated, removable compressor.
- \* Gas condensation container.
- \* Fan cooling.
- \* Electronically controlled temperature and defrost indicator.
- \* Curved interior inner body.



Ebat (mm) Dimensions	Ağırlık Net Kg. Net Weight Kg.	Voltaj (V) Voltage (V)	Paslanmaz Özelliği Stainless Steel Type	İzolasyon Kalınlığı Insulation Thickness	Standart Raf Adeti Standart Shelf Unit	Paket Ölçüsü Packing Dimintions	Fiyat € Price €
1490x700x600	140	220/240 V - I - 50/60 Hz	430	50 mm	3	2100x830x850	2.011
1490x700x600	140	220/240 V - I - 50/60 Hz	430	50 mm	3	2100x830x850	2.179
2020x700x600	140	220/240 V - I - 50/60 Hz	430	50 mm	3	2100x830x850	2.223
2020x700x600	140	220/240 V - I - 50/60 Hz	430	50 mm	3	2100x830x850	2.408
2550x700x600	140	220/240 V - I - 50/60 Hz	430	50 mm	1 Raf/Shelf 2 Çekmece/Drawers	2100x830x850	2.859
2550x700x600	140	220/240 V - I - 50/60 Hz	430	50 mm	1 Raf/Shelf 4 Çekmece/Drawers	2100x830x850	3.096

TEZGAH TİP EYELİ BUZDOLAPLARI  
COUNTER TYPE SINK REFRIGERATORSTezgaH Tip Snack Evely Buzdolapları  
Counter Type Snack Refrigerators With Sink

INTELLIGENT DIGITAL / 180€



TOUCH DIGITAL / 220€

TPS-63 EY



Değiştirilebilir  
Kir Tutmayan Conta  
Removable  
Dirt-free Gaskets



Zamak Mentşe  
45° Kendiliğinden  
Kapanan Kapılar  
Zamak Hinges °  
Self closing Doors



Okside Olmayan  
Evaporator Paneli  
Unoxidized Evaporator  
Panel



-2 / +8 Çalışma  
Sıcaklığı  
-2 / +8 Operating  
Temperature



+43° Tropikal Şartlara  
Uyumlu  
+43° Tropical Ambient  
Temperature

Model Models	Ürün Kodu Product Codes	Açıklama Descriptions	Soğutma Sıcaklığı Temperature	İç Hacim (lt) Interior Volume (lt)	Güç (W) Power (W)
TPS-62 EY	1.001.02.01.01.01.23	TezgaH tip 2 kapılı snack tip evely buzdolabı Counter type 2 doors snack refrigerator with sink	-2 / +8	285	250
TPS-63 EY	1.001.02.01.01.02.23	TezgaH tip 3 kapılı snack tip evely buzdolabı Counter type 3 doors snack refrigerator with sink	-2 / +8	440	285
TPS-64 EY	1.001.02.01.01.03.23	TezgaH tip 4 kapılı snack tip evely buzdolabı Counter type 4 doors snack refrigerator with sink	-2 / +8	595	350
TPG-72 EY	1.001.02.01.02.01.23	TezgaH tip 2 kapılı gastronorm evely buzdolabı Counter type 2 doors gastronorm refrigerator with sink	-2 / +8	345	275
TPG-73 EY	1.001.02.01.02.02.23	TezgaH tip 3 kapılı gastronorm evely buzdolabı Counter type 3 doors gastronorm refrigerator with sink	-2 / +8	532	310
TPG-74 EY	1.001.02.01.02.03.23	TezgaH tip 4 kapılı gastronorm evely buzdolabı Counter type 4 doors gastronorm refrigerator with sink	-2 / +8	720	375

## Özellikler

- \* Paslanmaz çelik iç ve dış gövde.
- \* Soğutma Sıcaklığı -2°C ; +8°C.
- \* 43°C tropikal şartlarda yüksek performans.
- \* Patentli dizayn.
- \* Geniş iç hacim.
- \* Kapılarda yoğuşma önleyici rezistans.
- \* Zamak kapı menteşe sistemi.
- \* 90° sabit kendi kendine kapanabilen kapılar.
- \* 50 mm kalınlığında 'Ozon dostu' poliüretan izolasyon.
- \* Isı yalıtımı sayesinde enerji tasarrufu sağlayan 40kg/m<sup>3</sup> densiteye sahip iç gövde.
- \* CFC içermeyen çevre dostu R-134 A soğutucu gaz.
- \* Havalandırılmalı sökülebilir kompresör.
- \* Gaz yoğuşum kabı.
- \* Fan sistemli soğutma.
- \* Elektronik sıcaklık ayarlı ve defrost kontrollü gösterge.
- \* Yuvarlatılmış iç gövde dönüşleri.

## Specifications

- \* Stainless steel exterior and interior body.
- \* Cooling Temperature -2°C ; +8°C.
- \* High performance 43°C tropical conditions.
- \* Patented V shaped Desing.
- \* Wide internal volume.
- \* Anti drop heating resistant in the door frame
- \* Zamak door hinges.
- \* Self closing doors at 90°.
- \* "Ozone friendly" polyurethane insulation (50 mm thickness).
- \* Energy saving high insulated body with 40 kg/m<sup>3</sup> density.
- \* CFC free, R-134 A refrigerant gas.
- \* Ventilated, removable compressor.
- \* Gas condensation container.
- \* Fan cooling.
- \* Electronically controlled temperature and defrost indicator.
- \* Curved interior inner body.

## Spray Unit



Ebat (mm) Dimensions	Ağırlık Net Kg. Net Weight Kg.	Voltaj (V) Voltage (V)	Paslanmaz Özelliği Stainless Steel Type	Eye Ebatı Stainless Steel Type	Standart Raf Adeti Standart Shelf Unit	Paket Ölçüsü Packing Dimintions	Fiyat € Price €
1490x600x850	140	220/240 V - I - 50/60 Hz	430	40x40x250	2	1560x630x850	2000
2020x600x850	140	220/240 V - I - 50/60 Hz	430	40x40x250	3	1560x630x850	2475
2550x600x850	140	220/240 V - I - 50/60 Hz	430	40x40x250	2	1560x630x850	2900
1490x700x850	140	220/240 V - I - 50/60 Hz	430	40x40x250	2	1560x630x850	2050
2020x700x850	140	220/240 V - I - 50/60 Hz	430	40x40x250	3	1560x630x850	2525
2550x700x850	140	220/240 V - I - 50/60 Hz	430	40x40x250	4	1560x630x850	2950

# TEZGAH TIP SNACK DERİN DONDURUCULAR COUNTER TYPE SNACK DEEP FREEZERS

TezgaH Tip Snack 2 Kapılı Derin Dondurucular  
Counter Type 2 Doors Snack Deep Freezers



TNS-62



INTELLIGENT DIGITAL / 180€



TOUCH DIGITAL / 220€



Değiştirilebilir  
Kir Tutmayan Conta  
Removable  
Dirt-free Gaskets



Zamak Mentеше  
45° Kendiliğinden  
Kapanan Kapılar  
Zamak Hinges °  
Self closing Doors



Okside Olmayan  
Evaporator Paneli  
Unoxidized Evaporator  
Panel



-22 / -18 Çalışma  
Sıcaklığı  
-22 / -18 Operating  
Temperature



+43° Tropikal Şartlara  
Uyumlu  
+43° Tropical Ambient  
Temperature



MERMER TABLA  
MARBLE TABLE  
2 DOORS- 375 €  
3 DOORS- 478€  
4 DOORS- 630€

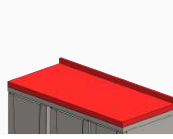

POLİETİLEN TABLA  
POLYETHYLENE TABLE  
2 DOORS- 310 €  
3 DOORS- 395€  
4 DOORS- 495€



MOTOR ÜSTÜ ÇEKMECE / 435€  
DRAWER ON COMPRESSOR



TEKERLEK SETİ 62€  
SET OF CASTORS



ORTADAN EVAPARATOR / 425€  
MIDDLE EVAPARATOR



SOLDAN MOTOR OPSİYONU / 350€  
COMPRESSOR ON THE LEFT

Model Models	Ürün Kodu Product Codes	Açıklama Descriptions	Soğutma Sıcaklığı Temprature	İç Hacim (lt) Interior Volume (lt)	Güç (W) Power (W)
TNS-62	1.001.02.01.04.01	TezgaH tip 2 kapılı snack derin dondurucu Counter type 2-doors snack deep freezer	-22 / -18	285	568
TNS-62-WOT	1.001.02.01.04.01.01	TezgaH tip 2 kapılı snack derin dondurucu - üst tablasız Counter type 2-doors snack deep freezer - without top	-22 / -18	285	568
TPS-62-WOBS	1.001.02.01.04.01.02	TezgaH tip 2 kapılı snack derin dondurucu - sırtsız Counter type 2-doors snack deep freezer - without backsplash	-22 / -18	285	568
TPS-62-GD	1.001.02.01.04.01.04	TezgaH tip 2 kapılı snack derin dondurucu - cam kapılı Counter type 2-doors snack deep freezer - with glass doors	-22 / -18	285	568

## Özellikler

- \* Paslanmaz çelik iç ve dış gövde.
- \* Soğutma Sıcaklığı -22° ; -18°.
- \* 43°C tropikal şartlarda yüksek performans.
- \* Patentli dizayn.
- \* Geniş iç hacim.
- \* Kapılarda yoğuşma önleyici rezistans.
- \* Zamak kapı menteşe sistemi.
- \* 90° sabit kendi kendine kapanabilen kapılar.
- \* 50 mm kalınlığında 'Ozon dostu' poliüretan izolasyon.
- \* Isı yalıtımı sayesinde enerji tasarrufu sağlayan 40kg/m<sup>3</sup> densiteye sahip iç gövde.
- \* CFC içermeyen çevre dostu R-134 A soğutucu gaz.
- \* Havalandırmalı sökülebilir kompresör.
- \* Gaz yoğuşum kabı.
- \* Fan sistemli soğutma.
- \* Elektronik sıcaklık ayarlı ve defrost kontrollü gösterge.
- \* Yuvarlatılmış iç gövde dönüşleri.

## Specifications

- \* Stainless steel exterior and interior body.
- \* Cooling Temperature -22° ; -18°.
- \* High performance 43°C tropical conditions.
- \* Patented V shaped Desing.
- \* Wide internal volume.
- \* Anti drop heating resistant in the door frame
- \* Zamak door hinges.
- \* Self closing doors at 90°.
- \* "Ozone friendly" polyurethane insulation (50 mm thickness).
- \* Energy saving high insulated body with 40 kg/m<sup>3</sup> density.
- \* CFC free, R-134 A refrigerant gas.
- \* Ventilated, removable compressor.
- \* Gas condensation container.
- \* Fan cooling.
- \* Electronically controlled temperature and defrost indicator.
- \* Curved interior inner body.

### Wot



### Wobs



### 4-Drawers



Ebat(mm) Dimensions	Ağırlık Net Kg. Net Weight Kg.	Voltaj (V) Voltage (V)	Paslanmaz Özelliği Stainless Stell Type	İzolasyon Kalınlığı Insulation Thickness	Standart Raf Adeti Standart Shelf Unit	Paket Ölçüsü Packing Dimentions	Fiyat € Price €
1490x600x850	90	220/240 V - I - 50/60 Hz	430	50 mm	2	1560x630x900	1.866
1490x600x850	90	220/240 V - I - 50/60 Hz	430	50 mm	2	1560x630x900	1.823
1490x600x850	90	220/240 V - I - 50/60 Hz	430	50 mm	2	1560x630x900	1.866
1490x600x850	90	220/240 V - I - 50/60 Hz	430	50 mm	1	1560x630x900	2.374

# TEZGAH TIP SNACK DERİN DONDURUCULAR COUNTER TYPE SNACK DEEP FREEZERS

TezgaH Tip Snack 3 Kapılı Derin Dondurucular  
Counter Type 3 Doors Snack Deep Freezers







TNS-63



INTELLIGENT DIGITAL / 180€

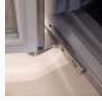

TOUCH DIGITAL / 220€

				
Değiştirilebilir Kir Tutmayan Conta Removable Dirt-free Gaskets	Zamak Menteşe 45° Kendiliğinden Kapanan Kapılar Zamak Hinges ° Self closing Doors	Okside Olmayan Evaporator Paneli Unoxidized Evaporator Panel	-22 / -18 Çalışma Sıcaklığı -22 / -18 Operating Temperature	+43° Tropikal Şartlara Uyumlu +43° Tropical Ambient Temperature

					
MERMER TABLA MARBLE TABLE	POLİETİLEN TABLA POLYETHYLENE TABLE	MOTOR ÜSTÜ ÇEKMECE / 435€ DRAWER ON COMPRESSOR	TEKERLEK SETİ 62€ SET OF CASTORS	ORTADAN EVAPORATOR / 425€ MIDDLE EVAPORATOR	SOLDAN MOTOR OPSİYONU / 350€ COMPRESSOR ON THE LEFT
2 DOORS- 375 € 3 DOORS- 478€ 4 DOORS- 630€	2 DOORS- 310 € 3 DOORS- 395€ 4 DOORS- 495€				

Model Models	Ürün Kodu Product Codes	Açıklama Descriptions	Soğutma Sıcaklığı Temperature	İç Hacim (lt) Interior Volume (lt)	Güç (W) Power (W)
TNS-63	1.001.02.01.04.02	TezgaH tip 3 kapılı snack derin dondurucu Counter type 3-doors snack deep freezer	-22 / - 18	440	568
TNS-63-WOT	1.001.02.01.04.02.01	TezgaH tip 3 kapılı snack derin dondurucu - üst tablasız Counter type 3-doors snack deep freezer - without top	-22 / - 18	440	568
TNS-63-WOBS	1.001.02.01.04.02.02	TezgaH tip 3 kapılı snack derin dondurucu - sırtsız Counter type 2-doors snack deep freezer - without backsplash	-22 / - 18	440	568
TNS-63-2D	1.001.02.01.04.02.04	TezgaH tip 3 kapılı snack derin dondurucu - cam kapılı Counter type 3-doors snack deep freezer - with glass doors	-22 / - 18	440	568
TNS-63-4D	1.001.02.01.04.02.05	TezgaH tip snack derin dondurucu - 2 çekmeceli + 2 kapılı Counter type snack deep freezer - 2 drawers + 2 doors	-22 / - 18	440	568

## Özellikler

- \* Paslanmaz çelik iç ve dış gövde.
- \* Soğutma Sıcaklığı -22° ; -18°
- \* 43°C tropikal şartlarda yüksek performans.
- \* Patentli dizayn.
- \* Geniş iç hacim.
- \* Kapılarda yoğuşma önleyici rezistans.
- \* Zamak kapı menteşe sistemi.
- \* 90° sabit kendi kendine kapanabilen kapılar.
- \* 50 mm kalınlığında 'Ozon dostu' poliüretan izolasyon.
- \* Isı yalıtımı sayesinde enerji tasarrufu sağlayan 40kg/m<sup>3</sup> densiteye sahip iç gövde.
- \* CFC içermeyen çevre dostu R-134 A soğutucu gaz.
- \* Havalandırılmalı sökülebilir kompresör.
- \* Gaz yoğuşum kabı.
- \* Fan sistemli soğutma.
- \* Elektronik sıcaklık ayarlı ve defrost kontrollü gösterge.
- \* Yuvarlatılmış iç gövde dönüşleri.

## Specifications

- \* Stainless steel exterior and interior body.
- \* Cooling Temperature -22° ; -18°
- \* High performance 43°C tropical conditions.
- \* Patented V shaped Desing.
- \* Wide internal volume.
- \* Anti drop heating resistant in the door frame
- \* Zamak door hinges.
- \* Self closing doors at 90°.
- \* "Ozone friendly" polyurethane insulation (50 mm thickness).
- \* Energy saving high insulated body with 40 kg/m<sup>3</sup> density.
- \* CFC free, R-134 A refrigerant gas.
- \* Ventilated, removable compressor.
- \* Gas condensation container.
- \* Fan cooling.
- \* Electronically controlled temperature and defrost indicator.
- \* Curved interior inner body.

### Wot



### Wobs



### 4-Drawers



Ebat(mm) Dimensions	Ağırlık Net Kg. Net Weight Kg.	Voltaj (V) Voltage (V)	Paslanmaz Özelliği Stainless Steel Type	İzolasyon Kalınlığı Insulation Thickness	Standart Raf Adeti Standart Shelf Unit	Paket Ölçüsü Packing Dimentions	Fiyat € Price €
2020x600x850	160	220/240 V - I - 50/60 Hz	430	50 mm	3	1560x630x900	2.205
2020x600x850	160	220/240 V - I - 50/60 Hz	430	50 mm	3	1560x630x900	2.162
2020x600x850	160	220/240 V - I - 50/60 Hz	430	50 mm	3	1560x630x900	2.205
2020x600x850	160	220/240 V - I - 50/60 Hz	430	50 mm	2	1560x630x900	2.459
2020x600x850	160	220/240 V - I - 50/60 Hz	430	50 mm	1	1560x630x900	2.714

TEZGAH TIP SNACK DERİN DONDURUCULAR  
COUNTER TYPE SNACK DEEP FREEZERSTezgaħ Tip Snack 4 Kapılı Derin Dondurucular  
Counter Type 4 Doors Snack Deep Freezers

TNS-64



INTELLIGENT DIGITAL / 180€



TOUCH DIGITAL / 220€



Deđiřtirilebilir  
Kir Tutmayan Conta  
Removable  
Dirt-free Gaskets



Zamak Menteře  
45° Kendiliđinden  
Kapanan Kapılar  
Zamak Hinges °  
Self closing Doors



Okside Olmayan  
Evaporator Paneli  
Unoxidized Evaporator  
Panel



-22 / -18 alıřma  
Sıcaklıđı  
-22 / -18 Operating  
Temperature



+43° Tropikal Őartlara  
Uyumlu  
+43° Tropical Ambient  
Temperature



MERMER TABLA  
MARBLE TABLE

2 DOORS- 375 €  
3 DOORS- 478€  
4 DOORS- 630€

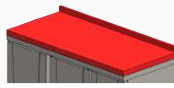

POLİETİLEN TABLA  
POLYETHYLENE TABLE

2 DOORS- 310 €  
3 DOORS- 395€  
4 DOORS- 495€



MOTOR ÜSTÜ ÇEKMECE / 435€  
DRAWER ON COMPRESSOR



TEKERLEK SETİ 62€  
SET OF CASTORS

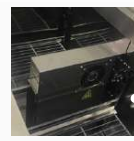

ORTADAN EVAPARATOR / 425€  
MIDDLE EVAPARATOR



SOLDAN MOTOR OPSİYONU / 350€  
COMPRESSOR ON THE LEFT

Model Models	Ürün Kodu Product Codes	Açıklama Descriptions	Sođutma Sıcaklıđı Temperature	İ Hacim (lt) Interior Volume (lt)	Gü (W) Power (W)
TNS-64	1.001.02.01.04.03	Tezgaħ tip 4 kapılı snack derin dondurucu Counter type 4-doors snack deep freezer	-22 / -18	595	719
TNS-64-WOT	1.001.02.01.04.03.01	Tezgaħ tip 4 kapılı snack derin dondurucu - üst tablasız Counter type 4-doors snack deep freezer - without top	-22 / -18	595	719
TNS-64-WOBS	1.001.02.01.04.03.02	Tezgaħ tip 4 kapılı snack derin dondurucu - sırsız Counter type 4-doors snack deep freezer - without backslash	-22 / -18	595	719
TNS-64-2D	1.001.02.01.04.03.04	Tezgaħ tip snack derin dondurucu - 2 çekmeceli + 3 kapılı Counter type snack deep freezer - 2 drawers + 3 doors	-22 / -18	595	719
TNS-64-4D	1.001.02.01.04.03.05	Tezgaħ tip snack derin dondurucu - 4 çekmeceli + 2 kapılı Counter type snack deep freezer - 4 drawers + 2 doors	-22 / -18	595	719
TNS-64-6D	1.001.02.01.04.03.06	Tezgaħ tip snack derin dondurucu - 6 çekmeceli + 1 kapılı Counter type snack deep freezer - 6 drawers + 1 door	-22 / -18	595	719

## Özellikler

- \* Paslanmaz çelik iç ve dış gövde.
- \* Soğutma Sıcaklığı -22° ; -18°
- \* 43°C tropikal şartlarda yüksek performans.
- \* Patentli dizayn.
- \* Geniş iç hacim.
- \* Kapılarda yoğuşma önleyici rezistans.
- \* Zamak kapı menteşe sistemi.
- \* 90° sabit kendi kendine kapanabilen kapılar.
- \* 50 mm kalınlığında 'Ozon dostu' poliüretan izolasyon.
- \* Isı yalıtımı sayesinde enerji tasarrufu sağlayan 40kg/m<sup>3</sup> densiteye sahip iç gövde.
- \* CFC içermeyen çevre dostu R-134 A soğutucu gaz.
- \* Havalandırılmalı sökülebilir kompresör.
- \* Gaz yoğuşum kabı.
- \* Fan sistemli soğutma.
- \* Elektronik sıcaklık ayarlı ve defrost kontrollü gösterge.
- \* Yuvarlatılmış iç gövde dönüşleri.

## Specifications

- \* Stainless steel exterior and interior body.
- \* Cooling Temperature -22° ; -18°
- \* High performance 43°C tropical conditions.
- \* Patented V shaped Desing.
- \* Wide internal volume.
- \* Anti drop heating resistant in the door frame
- \* Zamak door hinges.
- \* Self closing doors at 90°.
- \* "Ozone friendly" polyurethane insulation (50 mm thickness).
- \* Energy saving high insulated body with 40 kg/m<sup>3</sup> density.
- \* CFC free, R-134 A refrigerant gas.
- \* Ventilated, removable compressor.
- \* Gas condensation container.
- \* Fan cooling.
- \* Electronically controlled temperature and defrost indicator.
- \* Curved interior inner body.

### Wot



### Wobs



### 6-Drawers



Ebat (mm) Dimensions	Ağırlık Net Kg. Net Weight Kg.	Voltaj (V) Voltage (V)	Paslanmaz Özelliği Stainless Steel Type	İzolasyon Kalınlığı Insulation Thickness	Standart Raf Adeti Standart Shelf Unit	Paket Ölçüsü Packing Dimentions	Fiyat € Price €
2550x600x850	180	220/240 V - I - 50/60 Hz	430	50 mm	4	2570x630x900	2.714
2550x600x850	180	220/240 V - I - 50/60 Hz	430	50 mm	4	2570x630x900	2.671
2550x600x850	180	220/240 V - I - 50/60 Hz	430	50 mm	4	2570x630x900	2.714
2550x600x850	200	220/240 V - I - 50/60 Hz	430	50 mm	3	2100x630x900	2.968
2550x600x850	180	220/240 V - I - 50/60 Hz	430	50 mm	2	2100x630x900	3.222
2550x600x850	180	220/240 V - I - 50/60 Hz	430	50 mm	1	2100x630x900	3.477

# TEZGAH TİP GASTRONORM DERİN DONDURUCULAR COUNTER TYPE GASTRONORM DEEP FREEZERS

Tezgah Tip Gastronorm 2 Kapılı Derin Dondurucular  
Counter Type 2 Doors Gastronorm Deep Freezers



GN 1/1 Tepsi Kapasiteli  
GN 1/1 Tray Capacity

TNG-72



INTELLIGENT DIGITAL / 180€



TOUCH DIGITAL / 220€



Değiştirilebilir  
Kir Tutmayan Conta  
Removable  
Dirt-free Gaskets



Zamak Mentеше  
45° Kendiliğinden  
Kapanan Kapılar  
Zamak Hinges °  
Self closing Doors



Okside Olmayan  
Evaporator Paneli  
Unoxidized Evaporator  
Panel



-22 / -18 Çalışma  
Sıcaklığı  
-22 / -18 Operating  
Temperature



+43° Tropikal Şartlara  
Uyumlu  
+43° Tropical Ambient  
Temperature



MERMER TABLA  
MARBLE TABLE

2 DOORS- 437 €  
3 DOORS- 557€  
4 DOORS- 735€

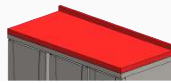

POLİETİLEN TABLA  
POLYETHYLENE TABLE

2 DOORS- 310 €  
3 DOORS- 395€  
4 DOORS- 495€



MOTOR ÜSTÜ ÇEKMECE / 435€  
DRAWER ON COMPRESSOR



TEKERLEK SETİ 62€  
SET OF CASTORS



ORTADAN EVAPARATOR / 425€  
MIDDLE EVAPARATOR



SOLDAN MOTOR OPSİYONU / 350€  
COMPRESSOR ON THE LEFT

Model Models	Ürün Kodu Product Codes	Açıklama Descriptions	Soğutma Sıcaklığı Temperature	İç Hacim (lt) Interior Volume (lt)	Güç (W) Power (W)
TNG-72	1.001.02.01.05.01	Tezgah tip 2 kapılı gastronorm derin dondurucu Counter type 2-doors gastronorm deep freezer	-22 / -18	345	568
TNG-72-WOT	1.001.02.01.05.01.01	Tezgah tip 2 kapılı gastronorm derin dondurucu- üst tablasız Counter type 2-doors gastronorm deep freezer - without top	-22 / -18	345	568
TNG-72-WOBS	1.001.02.01.05.01.02	Tezgah tip 2 kapılı gastronorm derin dondurucu - sırsız Counter type 2-doors gastronorm deep freezer - without backsplash	-22 / -18	345	568
TNG-72-2D	1.001.02.01.05.01.04	Tezgah tip 2 kapılı gastronorm derin dondurucu - cam kapılı Counter type 2-doors gastronorm deep freezer - with glass doors	-22 / -18	345	568

## Özellikler

- \* Paslanmaz çelik iç ve dış gövde.
- \* Soğutma Sıcaklığı -2°C ; +8°C.
- \* 43°C tropikal şartlarda yüksek performans.
- \* Patentli dizayn.
- \* Geniş iç hacim.
- \* Kapılarda yoğuşma önleyici rezistans.
- \* Zamak kapı menteşe sistemi.
- \* 90° sabit kendi kendine kapanabilen kapılar.
- \* 50 mm kalınlığında 'Ozon dostu' poliüretan izolasyon.
- \* Isı yalıtımı sayesinde enerji tasarrufu sağlayan 40kg/m<sup>3</sup> densiteye sahip iç gövde.
- \* CFC içermeyen çevre dostu R-134 A soğutucu gaz.
- \* Havalandırmalı sökülebilir kompresör.
- \* Gaz yoğuşum kabı.
- \* Fan sistemli soğutma.
- \* Elektronik sıcaklık ayarlı ve defrost kontrollü gösterge.
- \* Yuvarlatılmış iç gövde dönüşleri.

## Specifications

- \* Stainless steel exterior and interior body.
- \* Cooling Temperature -22° ; -18°
- \* High performance 43°C tropical conditions.
- \* Patented V shaped Desing.
- \* Wide internal volume.
- \* Anti drop heating resistant in the door frame
- \* Zamak door hinges.
- \* Self closing doors at 90°.
- \* "Ozone friendly" polyurethane insulation (50 mm thickness).
- \* Energy saving high insulated body with 40 kg/m<sup>3</sup> density.
- \* CFC free, R-134 A refrigerant gas.
- \* Ventilated, removable compressor.
- \* Gas condensation container.
- \* Fan cooling.
- \* Electronically controlled temperature and defrost indicator.
- \* Curved interior inner body.

### Wot



### Wobs



### 2-Drawers



Ebat (mm) Dimensions	Ağırlık Net Kg. Net Weight Kg.	Voltaj (V) Voltage (V)	Paslanmaz Özelliği Stainless Steel Type	İzolasyon Kalınlığı Insulation Thickness	Standart Raf Adeti Standart Shelf Unit	Paket Ölçüsü Packing Dimentions	Fiyat € Price €
1490x700x850	110	220/240 V - I - 50/60 Hz	430	50 mm	2	1560x730x900	2.205
1490x700x850	110	220/240 V - I - 50/60 Hz	430	50 mm	2	1560x730x900	2.162
1490x700x850	110	220/240 V - I - 50/60 Hz	430	50 mm	2	1560x730x900	2.205
1490x700x850	110	220/240 V - I - 50/60 Hz	430	50 mm	1	1560x730x900	2.459

TEZGAH TİP GASTRONORM DERİN DONDURUCULAR  
COUNTER TYPE GASTRONORM DEEP FREEZERS

Tezgah Tip Gastronorm 3 Kapılı Derin Dondurucular  
Counter Type 3 Doors Gastronorm Deep Freezers



GN 1/1 Tepsi Kapasiteli  
GN 1/1 Tray Capacity

TNG-73



INTELLIGENT DIGITAL / 180€



TOUCH DIGITAL / 220€

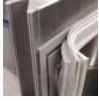

Değiştirilebilir  
Kir Tutmayan Conta  
Removable  
Dirt-free Gaskets



Zamak Menteşe  
45° Kendiliğinden  
Kapanan Kapılar  
Zamak Hinges °  
Self closing Doors



Okside Olmayan  
Evaporator Paneli  
Unoxidized Evaporator  
Panel



-22 / -18 Çalışma  
Sıcaklığı  
-22 / -18 Operating  
Temperature



+43° Tropikal Şartlara  
Uyumlu  
+43° Tropical Ambient  
Temperature



MERMER TABLA  
MARBLE TABLE  
2 DOORS- 437 €  
3 DOORS- 557€  
4 DOORS- 735€

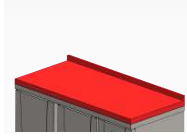

POLİETİLEN TABLA  
POLYETHYLENE TABLE  
2 DOORS- 310 €  
3 DOORS- 395€  
4 DOORS- 495€



MOTOR ÜSTÜ ÇEKMECE / 435€  
DRAWER ON COMPRESSOR



TEKERLEK SETİ 62€  
SET OF CASTORS

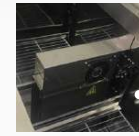

ORTADAN EVAPARATOR / 425€  
MIDDLE EVAPARATOR



SOLDAN MOTOR OPSİYONU / 350€  
COMPRESSOR ON THE LEFT

Model Models	Ürün Kodu Product Codes	Açıklama Descriptions	Soğutma Sıcaklığı Temperature	İç Hacim (lt) Interior Volume (lt)	Güç (W) Power (W)
TNG-73	1.001.02.01.05.02	Tezgah tip 3 kapılı gastronorm derin dondurucu Counter type 3-doors gastronorm deep freezer	-22 / -18	532	568
TNG-73-WOT	1.001.02.01.05.02.01	Tezgah tip 3 kapılı gastronorm derin dondurucu - üst tablasız Counter type 3-doors gastronorm deep freezer - without top	-22 / -18	532	568
TNG-73-WOBS	1.001.02.01.05.02.02	Tezgah tip 3 kapılı gastronorm derin dondurucu - sırsız Counter type 2-doors gastronorm deep freezer - without backsplash	-22 / -18	532	568
TNG-73-2D	1.001.02.01.05.02.04	Tezgah tip 3 kapılı gastronorm derin dondurucu - cam kapılı Counter type 3-doors gastronorm deep freezer - with glass door	-22 / -18	532	568
TNG-73-4D	1.001.02.01.05.02.05	Tezgah tip gastronorm derin dondurucu - 2 çekmeceli + 2 kapılı Counter type gastronorm deep freezer - 2 drawers + 2 doors	-22 / -18	532	568

## Özellikler

- \* Paslanmaz çelik iç ve dış gövde.
- \* Soğutma Sıcaklığı -22° ; -18°
- \* 43°C tropikal şartlarda yüksek performans.
- \* Patentli dizayn.
- \* Geniş iç hacim.
- \* Kapılarda yoğuşma önleyici rezistans.
- \* Zamak kapı menteşe sistemi.
- \* 90° sabit kendi kendine kapanabilen kapılar.
- \* 50 mm kalınlığında 'Ozon dostu' poliüretan izolasyon.
- \* Isı yalıtımı sayesinde enerji tasarrufu sağlayan 40kg/m<sup>3</sup> densiteye sahip iç gövde.
- \* CFC içermeyen çevre dostu R-134 A soğutucu gaz.
- \* Havalandırılmalı sökülebilir kompresör.
- \* Gaz yoğuşum kabı.
- \* Fan sistemli soğutma.
- \* Elektronik sıcaklık ayarlı ve defrost kontrollü göstere.
- \* Yuvarlatılmış iç gövde dönüşleri.

## Specifications

- \* Stainless steel exterior and interior body.
- \* Cooling Temperature -22° ; -18°
- \* High performance 43°C tropical conditions.
- \* Patented V shaped Desing.
- \* Wide internal volume.
- \* Anti drop heating resistant in the door frame
- \* Zamak door hinges.
- \* Self closing doors at 90°.
- \* "Ozone friendly" polyurethane insulation (50 mm thickness).
- \* Energy saving high insulated body with 40 kg/m<sup>3</sup> density.
- \* CFC free, R-134 A refrigerant gas.
- \* Ventilated, removable compressor.
- \* Gas condensation container.
- \* Fan cooling.
- \* Electronically controlled temperature and defrost indicator.
- \* Curved interior inner body.

### Wot



### Wobs



### 2-Drawers



Ebat (mm) Dimensions	Ağırlık Net Kg. Net Weight Kg.	Voltaj (V) Voltage (V)	Paslanmaz Özelliği Stainless Steel Type	İzolasyon Kalınlığı Insulation Thickness	Standart Raf Adeti Standart Shelf Unit	Paket Ölçüsü Packing Dimentions	Fiyat € Price €
2020x700x850	140	220/240 V - I - 50/60 Hz	430	50 mm	3	2100x730x900	2.459
2020x700x850	140	220/240 V - I - 50/60 Hz	430	50 mm	3	2100x730x900	2.417
2020x700x850	140	220/240 V - I - 50/60 Hz	430	50 mm	3	2100x730x900	2.459
2020x700x850	140	220/240 V - I - 50/60 Hz	430	50 mm	2	2100x730x900	2.714
2020x700x850	140	220/240 V - I - 50/60 Hz	430	50 mm	1	2100x730x900	2.968

# TEZGAH TİP GASTRONORM DERİN DONDURUCULAR COUNTER TYPE GASTRONORM DEEP FREEZERS

TezgaH Tip Gastronorm 4 Kapılı Derin Dondurucular  
Counter Type 4 Doors Gastronorm Deep Freezers



TNG-74

GN 1/1 Tepsi Kapasiteli  
GN 1/1 Tray Capacity



INTELLIGENT DIGITAL / 180€



TOUCH DIGITAL / 220€



Değiştirilebilir  
Kir Tutmayan Conta  
Removable  
Dirt-free Gaskets



Zamak Mentеше  
45° Kendiliğinden  
Kapanan Kapılar  
Zamak Hinges °  
Self closing Doors



Okside Olmayan  
Evaporator Paneli  
Unoxidized Evaporator  
Panel



-22 / - 18 Çalışma  
Sıcaklığı  
-22 / - 18 Operating  
Temperature



+43° Tropikal Şartlara  
Uyumlu  
+43° Tropical Ambient  
Temperature



MERMER TABLA  
MARBLE TABLE

2 DOORS- 437 €  
3 DOORS- 557€  
4 DOORS- 735€

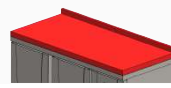

POLİETİLEN TABLA  
POLYETHYLENE TABLE

2 DOORS- 310 €  
3 DOORS- 395€  
4 DOORS- 495€



MOTOR ÜSTÜ ÇEKMECE / 435€  
DRAWER ON COMPRESSOR



TEKERLEK SETİ 62€  
SET OF CASTORS



ORTADAN EVAPORATOR / 425€  
MIDDLE EVAPORATOR



SOLDAN MOTOR OPSİYONU / 350€  
COMPRESSOR ON THE LEFT

Model Models	Ürün Kodu Product Codes	Açıklama Descriptions	Soğutma Sıcaklığı Temperature	İç Hacim (lt) Interior Volume (lt)	Güç (W) Power (W)
TNG-74	1.001.02.01.05.03	TezgaH tip 4 kapılı gastronorm derin dondurucu Counter type 4-doors gastronorm deep freezer	-22 / -18	720	719
TNG-74-WOT	1.001.02.01.05.03.01	TezgaH tip 4 kapılı gastronorm derin dondurucu - üst tablasız Counter type 4-doors gastronorm deep freezer - without top	-22 / -18	720	719
TNG-74-WOBS	1.001.02.01.05.03.02	TezgaH tip 4 kapılı gastronorm derin dondurucu - sırsız Counter type 4-doors gastronorm deep freezer - without backsplash	-22 / -18	720	719
TNG-74-2D	1.001.02.01.05.03.04	TezgaH tip gastronorm derin dondurucu - 2 çekmeceli + 3 kapılı Counter type gastronorm deep freezer - 2 drawers + 3 doors	-22 / -18	720	719
TNG-74-4D	1.001.02.01.05.03.05	TezgaH tip gastronorm derin dondurucu - 4 çekmeceli + 2 kapılı Counter type gastronorm deep freezer - 4 drawers + 2 doors	-22 / -18	720	719
TNG-74-6D	1.001.02.01.05.03.06	TezgaH tip gastronorm derin dondurucu - 6 çekmeceli + 1 kapılı Counter type gastronorm deep freezer - 6 drawers + 1 door	-22 / -18	720	719

## Özellikler

- \* Paslanmaz çelik iç ve dış gövde.
- \* Soğutma Sıcaklığı -22° ; -18°
- \* 43°C tropikal şartlarda yüksek performans.
- \* Patentli dizayn.
- \* Geniş iç hacim.
- \* Kapılarda yoğuşma önleyici rezistans.
- \* Zamak kapı menteşe sistemi.
- \* 90° sabit kendi kendine kapanabilen kapılar.
- \* 50 mm kalınlığında 'Ozon dostu' poliüretan izolasyon.
- \* Isı yalıtımı sayesinde enerji tasarrufu sağlayan 40kg/m<sup>3</sup> densiteye sahip iç gövde.
- \* CFC içermeyen çevre dostu R-134 A soğutucu gaz.
- \* Havalandırmalı sökülebilir kompresör.
- \* Gaz yoğuşum kabı.
- \* Fan sistemli soğutma.
- \* Elektronik sıcaklık ayarlı ve defrost kontrollü göstergesi.
- \* Yuvarlatılmış iç gövde dönüşleri.

## Specifications

- \* Stainless steel exterior and interior body.
- \* Cooling Temperature -22° ; -18°
- \* High performance 43°C tropical conditions.
- \* Patented V shaped Desing.
- \* Wide internal volume.
- \* Anti drop heating resistant in the door frame
- \* Zamak door hinges.
- \* Self closing doors at 90°.
- \* "Ozone friendly" polyurethane insulation (50 mm thickness).
- \* Energy saving high insulated body with 40 kg/m<sup>3</sup> density.
- \* CFC free, R-134 A refrigerant gas.
- \* Ventilated, removable compressor.
- \* Gas condensation container.
- \* Fan cooling.
- \* Electronically controlled temperature and defrost indicator.
- \* Curved interior inner body.

### Wot



### Wobs



### 6-Drawers



Ebat (mm) Dimensions	Ağırlık Net Kg. Net Weight Kg.	Voltaj (V) Voltage (V)	Paslanmaz Özelliği Stainless Steel Type	İzolasyon Kalınlığı Insulation Thickness	Standart Raf Adeti Standart Shelf Unit	Paket Ölçüsü Packing Dimentions	Fiyat € Price €
2500x700x850	170	220/240 V - I - 50/60 Hz	430	50 mm	4	2570x730x900	2.968
2500x700x850	170	220/240 V - I - 50/60 Hz	430	50 mm	4	2570x730x900	2.926
2500x700x850	170	220/240 V - I - 50/60 Hz	430	50 mm	4	2570x730x900	2.967
2500x700x850	170	220/240 V - I - 50/60 Hz	430	50 mm	3	2570x730x900	3.222
2500x700x850	170	220/240 V - I - 50/60 Hz	430	50 mm	2	2570x730x900	3.477
2500x700x850	170	220/240 V - I - 50/60 Hz	430	50 mm	1	2570x730x900	3.731

# TEZGAH TİP PASTANE DERİN DONDURUCULAR COUNTER TYPE PATISSERIE DEEP FREEZERS

Tezgah Tip Pastane 2 Kapılı Derin Dondurucular  
Counter Type 2 Doors Patisserie Deep Freezers



TNP-82



INTELLIGENT DIGITAL / 180€



TOUCH DIGITAL / 220€



Değiştirilebilir  
Kir Tutmayan Conta  
Removable  
Dirt-free Gaskets



Zamak Mentеше  
45° Kendiliğinden  
Kapanan Kapılar  
Zamak Hinges °  
Self closing Doors



Okside Olmayan  
Evaporator Paneli  
Unoxidized Evaporator  
Panel



-22 / - 18 Çalışma  
Sıcaklığı  
-22 / - 18 Operating  
Temperature



+43° Tropikal Şartlara  
Uyumlu  
+43° Tropical Ambient  
Temperature



MERMER TABLA  
MARBLE TABLE

2 DOORS- 375 €  
3 DOORS- 478€  
4 DOORS- 630€

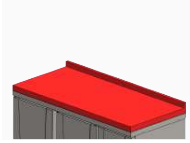

POLİETİLEN TABLA  
POLYETHYLENE TABLE

2 DOORS- 310 €  
3 DOORS- 395€  
4 DOORS- 495€



MOTOR ÜSTÜ ÇEKMECE / 435€  
DRAWER ON COMPRESSOR



TEKERLEK SETİ 62€  
SET OF CASTORS



ORTADAN EVAPARATOR / 425€  
MIDDLE EVAPARATOR



SOLDAN MOTOR OPSİYONU / 350€  
COMPRESSOR ON THE LEFT

Model Models	Ürün Kodu Product Codes	Açıklama Descriptions	Soğutma Sıcaklığı Temperature	İç Hacim (lt) Interior Volume (lt)	Güç (W) Power (W)
TNP-82	1.001.02.01.06.01	Tezgah tip 2 kapılı pastahane derin dondurucu Counter type 2-doors gastronorm deep freezer	-22 / - 18	380	395
TNP-82-WOT	1.001.02.01.06.01.01	Tezgah tip 2 kapılı pastahane derin dondurucu- üst tablasız Counter type 2-doors patisserie deep freezer - without top	-22 / - 18	380	395
TNP-82-WOBS	1.001.02.01.06.01.02	Tezgah tip 2 kapılı pastahane derin dondurucu - sırtsız Counter type 2-doors patisserie deep freezer - without backsplash	-22 / - 18	380	395
TNP-82-2D	1.001.02.01.06.01.04	Tezgah tip 2 kapılı pastahane derin dondurucu - cam kapılı Counter type 2-doors patisserie deep freezer - with glass doors	-22 / - 18	380	395

## Özellikler

- \* Paslanmaz çelik iç ve dış gövde.
- \* Soğutma Sıcaklığı -22° ; -18°
- \* 43°C tropikal şartlarda yüksek performans.
- \* Patentli dizayn.
- \* Geniş iç hacim.
- \* Kapılarda yoğuşma önleyici rezistans.
- \* Zamak kapı menteşe sistemi.
- \* 90° sabit kendi kendine kapanabilen kapılar.
- \* 50 mm kalınlığında 'Ozon dostu' poliüretan izolasyon.
- \* Isı yalıtımı sayesinde enerji tasarrufu sağlayan 40kg/m<sup>3</sup> densiteye sahip iç gövde.
- \* CFC içermeyen çevre dostu R-134 A soğutucu gaz.
- \* Havalandırmalı sökülebilir kompresör.
- \* Gaz yoğuşum kabı.
- \* Fan sistemli soğutma.
- \* Elektronik sıcaklık ayarlı ve defrost kontrollü gösterge.
- \* Yuvarlatılmış iç gövde dönüřleri.

## Specifications

- \* Stainless steel exterior and interior body.
- \* Cooling Temperature -22° ; -18°
- \* High performance 43°C tropical conditions.
- \* Patented V shaped Desing.
- \* Wide internal volume.
- \* Anti drop heating resistant in the door frame
- \* Zamak door hinges.
- \* Self closing doors at 90°.
- \* "Ozone friendly" polyurethane insulation (50 mm thickness).
- \* Energy saving high insulated body with 40 kg/m<sup>3</sup> density.
- \* CFC free, R-134 A refrigerant gas.
- \* Ventilated, removable compressor.
- \* Gas condensation container.
- \* Fan cooling.
- \* Electronically controlled temperature and defrost indicator.
- \* Curved interior inner body.

### Wot



### Wobs



### 2-Drawers



Ebat(mm) Dimensions	Ağırlık Net Kg. Net Weight Kg.	Voltaj (V) Voltage (V)	Paslanmaz Özelliđi Stainless Steel Type	İzolasyon Kalınlığı Insulation Thickness	Standart Raf Adeti Standart Shelf Unit	Paket Ölçüsü Packing Dimentions	Fiyat € Price €
1490x800x850	140	220/240 V - I - 50/60 Hz	430	50 mm	2	1560x630x900	2,374
1490x800x850	140	220/240 V - I - 50/60 Hz	430	50 mm	2	1560x630x900	2,331
1490x800x850	140	220/240 V - I - 50/60 Hz	430	50 mm	2	1560x630x900	2,374
1490x800x850	140	220/240 V - I - 50/60 Hz	430	50 mm	2	1560x630x900	3,502

# TEZGAH TİP PASTANE DERİN DONDURUCULAR COUNTER TYPE PATISSERIE DEEP FREEZERS

TezgaH Tip Pastane 3 Kapılı Derin Dondurucular  
Counter Type 3 Doors Patisserie Deep Freezers



TNP-83

GN 1/1 Tepsi Kapasiteli  
GN 1/1 Tray Capacity



INTELLIGENT DIGITAL / 180€



TOUCH DIGITAL / 220€



Değiştirilebilir  
Kir Tutmayan Conta  
Removable  
Dirt-free Gaskets



Zamak Mentеше  
45° Kendiliğinden  
Kapanan Kapılar  
Zamak Hinges °  
Self closing Doors



Okside Olmayan  
Evaporator Paneli  
Unoxidized Evaporator  
Panel



-22 / - 18 Çalışma  
Sıcaklığı  
-22 / - 18 Operating  
Temperature



+43° Tropikal Şartlara  
Uyumlu  
+43° Tropical Ambient  
Temperature



MERMER TABLA  
MARBLE TABLE

2 DOORS- 375 €  
3 DOORS- 470€  
4 DOORS- 630€

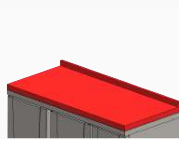

POLİETİLEN TABLA  
POLYETHYLENE TABLE

2 DOORS- 310 €  
3 DOORS- 395€  
4 DOORS- 495€



MOTOR ÜSTÜ ÇEKMECE / 435€  
DRAWER ON COMPRESSOR



TEKERLEK SETİ 62€  
SET OF CASTORS

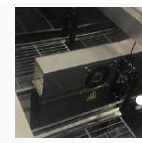

ORTADAN EVAPARATOR / 425€  
MIDDLE EVAPARATOR



SOLDAN MOTOR OPSİYONU / 350€  
COMPRESSOR ON THE LEFT

Model Models	Ürün Kodu Product Codes	Açıklama Descriptions	Soğutma Sıcaklığı Temperature	İç Hacim (lt) Interior Volume (lt)	Güç (W) Power (W)
TNP-83	1.001.02.01.06.02	TezgaH tip 3 kapılı pastahane derin dondurucu Counter type 3-doors patisserie deep freezer	-22 / - 18	580	710
TNP-83-WOT	1.001.02.01.06.02.01	TezgaH tip 3 kapılı pastahane derin dondurucu - üst tablasız Counter type 3-doors patisserie deep freezer - without top	-22 / - 18	580	710
TNP-83-WOBS	1.001.02.01.06.02.02	TezgaH tip 3 kapılı pastahane derin dondurucu - sırtsız Counter type 2-doors patisserie deep freezer - without backslash	-22 / - 18	580	710
TNP-83-2D	1.001.02.01.06.02.04	TezgaH tip 3 kapılı pastahane derin dondurucu - cam kapılı Counter type 3-doors patisserie deep freezer - with glass doors	-22 / - 18	580	710
TNP-83-4D	1.001.02.01.06.02.05	TezgaH tip pastahane derin dondurucu - 2 çekmeceli + 2 kapılı Counter type patisserie deep freezer - 2 drawers + 2 doors	-22 / - 18	580	710

## Özellikler

- \* Paslanmaz çelik iç ve dış gövde.
- \* Soğutma Sıcaklığı -22° ; -18°
- \* 43°C tropikal şartlarda yüksek performans.
- \* Patentli dizayn.
- \* Geniş iç hacim.
- \* Kapılarda yoğuşma önleyici rezistans.
- \* Zamak kapı menteşe sistemi.
- \* 90° sabit kendi kendine kapanabilen kapılar.
- \* 50 mm kalınlığında 'Ozon dostu' poliüretan izolasyon.
- \* Isı yalıtımı sayesinde enerji tasarrufu sağlayan 40kg/m³ densiteye sahip iç gövde.
- \* CFC içermeyen çevre dostu R-134 A soğutucu gaz.
- \* Havalandırılmalı sökülebilir kompresör.
- \* Gaz yoğuşum kabı.
- \* Fan sistemli soğutma.
- \* Elektronik sıcaklık ayarlı ve defrost kontrollü gösterge.
- \* Yuvarlatılmış iç gövde dönüşleri.

## Specifications

- \* Stainless steel exterior and interior body.
- \* Cooling Temperature -22° ; -18°
- \* High performance 43°C tropical conditions.
- \* Patented V shaped Desing.
- \* Wide internal volume.
- \* Anti drop heating resistant in the door frame
- \* Zamak door hinges.
- \* Self closing doors at 90°.
- \* "Ozone friendly" polyurethane insulation (50 mm thickness).
- \* Energy saving high insulated body with 40 kg/m³ density.
- \* CFC free, R-134 A refrigerant gas.
- \* Ventilated, removable compressor.
- \* Gas condensation container.
- \* Fan cooling.
- \* Electronically controlled temperature and defrost indicator.
- \* Curved interior inner body.

**Wot**

**Wobs**

**2-Drawers**

**4-Drawers**

Ebat (mm) Dimensions	Ağırlık Net Kg. Net Weight Kg.	Voltaj (V) Voltage (V)	Paslanmaz Özelliği Stainless Steel Type	İzolasyon Kalınlığı Insulation Thickness	Standart Raf Adeti Standart Shelf Unit	Paket Ölçüsü Packing Dimentions	Fiyat € Price €
2020x800x850	160	220/240 V - I - 50/60 Hz	430	50 mm	3	2100x830x900	2.714
2020x800x850	160	220/240 V - I - 50/60 Hz	430	50 mm	3	2100x830x900	2.671
2020x800x850	160	220/240 V - I - 50/60 Hz	430	50 mm	3	2100x830x900	2.7714
2020x800x850	160	220/240 V - I - 50/60 Hz	430	50 mm	2	2100x830x900	2.968
2020x800x850	160	220/240 V - I - 50/60 Hz	430	50 mm	1	2100x830x900	3.222

TEZGAH TİP PASTANE DERİN DONDURUCULAR  
COUNTER TYPE PATISSERIE DEEP FREEZERSTezgaH Tip Pastane 4 Kapılı Derin Dondurucular  
Counter Type 4 Doors Patisserie Deep Freezers

TNP-84

GN 1/1 Tepsi Kapasiteli  
GN 1/1 Tray Capacity

INTELLIGENT DIGITAL / 180€

INTELLIGENT DIGITAL / 180€

TOUCH DIGITAL / 220€

TOUCH DIGITAL / 220€

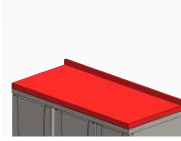
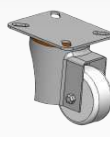
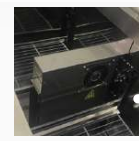
Değiştirilebilir  
Kir Tutmayan Conta  
Removable  
Dirt-free GasketsZamak Menteşe  
45° Kendiliğinden  
Kapanan Kapılar  
Zamak Hinges °  
Self closing DoorsOkside Olmayan  
Evaporator Paneli  
Unoxidized Evaporator  
Panel-22 / -18 Çalışma  
Sıcaklığı  
-22 / -18 Operating  
Temperature+43° Tropikal Şartlara  
Uyumlu  
+43° Tropical Ambient  
TemperatureMERMER TABLA  
MARBLE TABLE2 DOORS- 375 €  
3 DOORS- 478€  
4 DOORS- 630€POLİETİLEN TABLA  
POLYETHYLENE TABLE2 DOORS- 310 €  
3 DOORS- 395€  
4 DOORS- 495€MOTOR ÜSTÜ ÇEKMECE / 435€  
DRAWER ON COMPRESSORTEKERLEK SETİ 62€  
SET OF CASTORSORTADAN EVAPARATOR / 425€  
MIDDLE EVAPARATORSOLDAN MOTOR OPSİYONU / 350€  
COMPRESSOR ON THE LEFT

Model Models	Ürün Kodu Product Codes	Açıklama Descriptions	Soğutma Sıcaklığı Temperature	İç Hacim (lt) Interior Volume (lt)	Güç (W) Power (W)
TNP-84	1.001.02.01.06.03	TezgaH tip 4 kapılı pastahane derin dondurucu Counter type 4-doors patisserie deep freezer	-22 / -18	780	770
TNP-84-WOT	1.001.02.01.06.03.01	TezgaH tip 4 kapılı pastahane derin dondurucu - üst tablasız Counter type 4-doors patisserie deep freezer - without top	-22 / -18	780	770
TNP-84-WOBS	1.001.02.01.06.03.02	TezgaH tip 4 kapılı pastahane derin dondurucu - sırtsız Counter type 4-doors patisserie deep freezer - without backsplash	-22 / -18	780	770
TNP-84-2D	1.001.02.01.06.03.04	TezgaH tip pastahane derin dondurucu - 2 çekmeceli + 3 kapılı Counter type patisserie deep freezer - 2 drawers + 3 doors	-22 / -18	780	770
TNP-84-4D	1.001.02.01.06.03.05	TezgaH tip pastahane derin dondurucu - 4 çekmeceli + 2 kapılı Counter type patisserie deep freezer - 4 drawers + 2 doors	-22 / -18	780	770
TNP-84-6D	1.001.02.01.06.03.06	TezgaH tip pastahane derin dondurucu - 6 çekmeceli + 1 kapılı Counter type patisserie deep freezer - 6 drawers + 1 door	-22 / -18	780	770

## Özellikler

- \* Paslanmaz çelik iç ve dış gövde.
- \* Soğutma Sıcaklığı -22° ; -18°
- \* 43°C tropikal şartlarda yüksek performans.
- \* Patentli dizayn.
- \* Geniş iç hacim.
- \* Kapılarda yoğuşma önleyici rezistans.
- \* Zamak kapı menteşe sistemi.
- \* 90° sabit kendi kendine kapanabilen kapılar.
- \* 50 mm kalınlığında 'Ozon dostu' poliüretan izolasyon.
- \* Isı yalıtımı sayesinde enerji tasarrufu sağlayan 40kg/m<sup>3</sup> densiteye sahip iç gövde.
- \* CFC içermeyen çevre dostu R-134 A soğutucu gaz.
- \* Havalandırmalı sökülebilir kompresör.
- \* Gaz yoğuşum kabı.
- \* Fan sistemli soğutma.
- \* Elektronik sıcaklık ayarlı ve defrost kontrollü gösterge.
- \* Yuvarlatılmış iç gövde dönüřleri.

## Specifications

- \* Stainless steel exterior and interior body.
- \* Cooling Temperature -22° ; -18°
- \* High performance 43°C tropical conditions.
- \* Patented V shaped Desing.
- \* Wide internal volume.
- \* Anti drop heating resistant in the door frame
- \* Zamak door hinges.
- \* Self closing doors at 90°.
- \* "Ozone friendly" polyurethane insulation (50 mm thickness).
- \* Energy saving high insulated body with 40 kg/m<sup>3</sup> density.
- \* CFC free, R-134 A refrigerant gas.
- \* Ventilated, removable compressor.
- \* Gas condensation container.
- \* Fan cooling.
- \* Electronically controlled temperature and defrost indicator.
- \* Curved interior inner body.

### Wot



### Wobs



### 4-Drawers



### 6-Drawers



Ebat (mm) Dimensions	Ağırlık Net Kg. Net Weight Kg.	Voltaj (V) Voltage (V)	Paslanmaz Özelliđi Stainless Steel Type	İzolasyon Kalınlığı Insulation Thickness	Standart Raf Adeti Standart Shelf Unit	Paket Ölçüsü Packing Dimentions	Fiyat € Price €
2550x800x850	180	220/240 V - I - 50/60 Hz	430	50 mm	4	2560x830x900	3.646
2550x800x850	180	220/240 V - I - 50/60 Hz	430	50 mm	4	2560x830x900	3.604
2550x800x850	180	220/240 V - I - 50/60 Hz	430	50 mm	4	2560x830x900	3.646
2550x800x850	200	220/240 V - I - 50/60 Hz	430	50 mm	3	2560x830x900	3.901
2550x800x850	180	220/240 V - I - 50/60 Hz	430	50 mm	2	2560x830x900	4.155
2550x800x850	180	220/240 V - I - 50/60 Hz	430	50 mm	1	2560x830x900	4.410





**MAKE - UP**  
**SERİSİ BUZ DOLAPLARI**  
MAKE - UP SERIES REFRIGERATORS

# SALATA HAZIRLIK BUZDOLAPLARI REFRIGERATED MAKE-UP UNITS

Tezgah Tip 2 Kapılı Make-Up Buzdolapları  
Counter Type 2 Doors Refrigerated Make-Up Units

MAKE - UP SERİSİ BUZ DOLAPLARI  
MAKE - UP SERIES REFRIGERATORS

**9 UNIT  
GN 1/4 TABS**



MUR-72

GN 1/1 Tepsisi Kapasiteli  
GN 1/1 Tray Capacity



INTELLIGENT DIGITAL / 180€



TOUCH DIGITAL / 220€

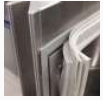

Değiştirilebilir  
Kir Tutmayan Conta  
Removable  
Dirt-free Gaskets



Zamak Menteşe  
45° Kendiliğinden  
Kapanan Kapılar  
Zamak Hinges °  
Self closing Doors



Okside Olmayan  
Evaporator Paneli  
Unoxidized Evaporator  
Panel



-2 / +8 Çalışma  
Sıcaklığı  
-2 / +8 Operating  
Temperature



+43° Tropikal Şartlara  
Uyumlu  
+43° Tropical Ambient  
Temperature



MERMER TABLA  
MARBLE TABLE

2 DOORS- 375 €  
3 DOORS- 478€  
4 DOORS- 630€

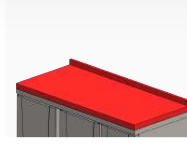

POLİETİLEN TABLA  
POLYETHYLENE TABLE

2 DOORS- 310 €  
3 DOORS- 395€  
4 DOORS- 495€



MOTOR ÜSTÜ ÇEKMECE / 435€  
DRAWER ON COMPRESSOR



TEKERLEK SETİ 62€  
SET OF CASTORS

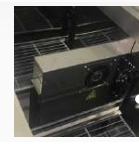

ORTADAN EVAPARATOR / 425€  
MIDDLE EVAPARATOR



SOLDAN MOTOR OPSİYONU / 350€  
COMPRESSOR ON THE LEFT

Model Models	Ürün Kodu Product Codes	Açıklama Descriptions	Soğutma Sıcaklığı Temperature	İç Hacim (lt) Interior Volume (lt)	Güç (W) Power (W)
MUR-72	1.001.02.01.07.01	Tezgah tip make-up buzdolabı - 9 GN 1/4 küvetli Counter type Make-up unit - 9 GN 1/4 containers	-22 / -18	345	275
MUR-72-HL	1.001.02.01.07.01.01	Tezgah tip make-up buzdolabı - yüksek ayaklı Counter type Make-up unit - high legs	-22 / -18	345	275
MUR-72-4D	1.001.02.01.07.01.02	Tezgah tip make-up buzdolabı - 4 çekmeceli Counter type Make-up unit - 4 drawers	-22 / -18	345	275
MUR-72-4DHL	1.001.02.01.07.01.03	Tezgah tip make-up buzdolabı - 4 çekmeceli, yüksek ayaklı Counter type Make-up unit - 4 drawers, high legs	-22 / -18	345	275
MUR-72-HLMT	1.001.02.01.07.01.04	Tezgah tip make-up buzdolabı - yüksek ayaklı, mermer tablalı Counter type Make-up unit - high legs, marble top	-22 / -18	345	275
MUR-72-4DHMT	1.001.02.01.07.01.05	Tezgah tip make-up buzdolabı - 4 çekmeceli, yüksek ayaklı, mermer tablalı Counter type Make-up unit - 4 drawers, high legs, marble top	-22 / -18	345	275
TPG-72-MT3STTR	1.001.02.01.07.01.22	Tezgah tip make-up buzdolabı - yükseltilmiş 3 tarafı mermer tablalı Counter type make-up refrigerator - upgraded 3 sides marble table top	-22 / -18	345	275

## Özellikler

- \* Paslanmaz çelik iç ve dış gövde.
- \* Soğutma Sıcaklığı -2°C ; +8°C.
- \* 43°C tropikal şartlarda yüksek performans.
- \* Patentli dizayn.
- \* Geniş iç hacim.
- \* Kapılarda yoğuşma önleyici rezistans.
- \* Zamak kapı menteşe sistemi.
- \* 90° sabit kendi kendine kapanabilen kapılar.
- \* 50 mm kalınlığında 'Ozon dostu' poliüretan izolasyon.
- \* Isı yalıtımı sayesinde enerji tasarrufu sağlayan 40kg/m<sup>3</sup> densiteye sahip iç gövde.
- \* CFC içermeyen çevre dostu R-134 A soğutucu gaz.
- \* Havalandırmalı sökülebilir kompresör.
- \* Gaz yoğuşum kabı.
- \* Fan sistemli soğutma.
- \* Elektronik sıcaklık ayarlı ve defrost kontrollü gösterge.
- \* Yuvarlatılmış iç gövde dönüşleri.

## Specifications

- \* Stainless steel exterior and interior body.
- \* Cooling Temperature -2°C ; +8°C.
- \* High performance 43°C tropical conditions.
- \* Patented V shaped Desing.
- \* Wide internal volume.
- \* Anti drop heating resistant in the door frame
- \* Zamak door hinges.
- \* Self closing doors at 90°.
- \* "Ozone friendly" polyurethane insulation (50 mm thickness).
- \* Energy saving high insulated body with 40 kg/m<sup>3</sup> density.
- \* CFC free, R-134 A refrigerant gas.
- \* Ventilated, removable compressor.
- \* Gas condensation container.
- \* Fan cooling.
- \* Electronically controlled temperature and defrost indicator.
- \* Curved interior inner body.

**MUR-72 HL**

**MUR-72 4-HLMT**

**TPG-72-MT3STTR**

Ebat (mm) Dimensions	Ağırlık Net Kg. Net Weight Kg.	Voltaj (V) Voltage (V)	Paslanmaz Özelliği Stainless Steel Type	İzolasyon Kalınlığı Insulation Thickness	Standart Raf Adeti Standart Shelf Unit	Paket Ölçüsü Packing Dimentions	Fiyat € Price €
1500x700x850/1100	120	220/240 V - I - 50/60 Hz	430	50 mm	1 shelf inside each door	1560x730x1150	2.374
1500x700x850/1300	120	220/240 V - I - 50/60 Hz	430	50 mm	1 shelf inside each door	1560x730x1350	2.586
1500x700x850/1100	120	220/240 V - I - 50/60 Hz	430	50 mm	1 shelf inside each door	1560x730x1150	2.883
1500x700x850/1300	120	220/240 V - I - 50/60 Hz	430	50 mm	1 shelf inside each door	1560x730x1350	3.095
1500x700x850/1330	120	220/240 V - I - 50/60 Hz	430	50 mm	1 shelf inside each door	1560x730x1350	3.265
1500x700x850/1330	120	220/240 V - I - 50/60 Hz	430	50 mm	1 shelf inside each door	1560x730x1350	3.774
1500x700x850/1330	120	220/240 V - I - 50/60 Hz	430	50 mm	1 shelf inside each door	1560x730x1350	3.415

# SALATA HAZIRLIK BUZDOLAPLARI REFRIGERATED MAKE-UP UNITS

Tezgah Tip 3 Kapılı Make-Up Buzdolapları  
Counter Type 3 Doors Refrigerated Make-Up Units

MAKE - UP SERİSİ BUZ DOLAPLARI  
MAKE - UP SERIES REFRIGERATORS

**12 UNIT  
GN1/4 TABS**

MUR-73

GN 1/1 Tepsi Kapasiteli  
GN 1/1 Tray Capacity

INTELLIGENT DIGITAL / 180€

INTELLIGENT DIGITAL / 180€

TOUCH DIGITAL / 220€

TOUCH DIGITAL / 220€



Değiştirilebilir  
Kir Tutmayan Conta  
Removable  
Dirt-free Gaskets



Zamak Menteşe  
45° Kendiliğinden  
Kapanan Kapılar  
Zamak Hinges °  
Self closing Doors



Okside Olmayan  
Evaporator Paneli  
Unoxidized Evaporator  
Panel



-2 / +8 Çalışma  
Sıcaklığı  
-2 / +8 Operating  
Temperature



+43° Tropikal Şartlara  
Uyumlu  
+43° Tropical Ambient  
Temperature



MERMER TABLA  
MARBLE TABLE

2 DOORS- 375 €  
3 DOORS- 478€  
4 DOORS- 630€

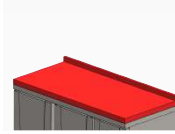

POLİETİLEN TABLA  
POLYETHYLENE TABLE

2 DOORS- 310 €  
3 DOORS- 395€  
4 DOORS- 495€

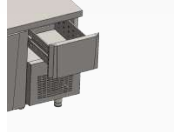

MOTOR ÜSTÜ ÇEKMECE / 435€  
DRAWER ON COMPRESSOR



TEKERLEK SETİ 62€  
SET OF CASTORS



ORTADAN EVAPORATOR / 425€  
MIDDLE EVAPORATOR



SOLDAN MOTOR OPSİYONU / 350€  
COMPRESSOR ON THE LEFT

Model Models	Ürün Kodu Product Codes	Açıklama Descriptions	Soğutma Sıcaklığı Temperature	İç Hacim (lt) Interior Volume (lt)	Güç (W) Power (W)
MUR-73	1.001.02.01.07.02	Tezgah tip make-up buzdolabı - 12 GN 1/4 kuvvetli Counter type Make-up unit - 12 GN 1/4 containers	-2 / +8	532	310
MUR-73-HL	1.001.02.01.07.02.01	Tezgah tip make-up buzdolabı - yüksek ayaklı Counter type Make-up unit - high legs	-2 / +8	532	310
MUR-73-6D	1.001.02.01.07.02.03	Tezgah tip make-up buzdolabı - 6 çekmeceli Counter type Make-up unit - 6 drawers	-2 / +8	532	310
MUR-73-6DHL	1.001.02.01.07.02.05	Tezgah tip make-up buzdolabı - 6 çekmeceli, yüksek ayaklı Counter type Make-up unit - 6 drawers, high legs	-2 / +8	532	310
MUR-73-HLMT	1.001.02.01.07.02.07	Tezgah tip make-up buzdolabı - yüksek ayaklı, mermer tablalı Counter type Make-up unit - high legs, marble top	-2 / +8	532	310
MUR-73-6DHLMT	1.001.02.01.07.02.09	Tezgah tip make-up buzdolabı - 6 çekmeceli, yüksek ayaklı, mermer tablalı Counter type Make-up unit - 6 drawers, high legs, marble top	-2 / +8	532	310
TPG-73-MT3STR	1.001.02.01.07.02.22	Tezgah tip make-up buzdolabı - yükseltilmiş 3 tarafı mermer tablalı Counter type make-up refrigerator - upgraded 3 sides marble table top	-2 / +8	532	310

## Özellikler

- \* Paslanmaz çelik iç ve dış gövde.
- \* Soğutma Sıcaklığı -2°C ; +8°C.
- \* 43°C tropikal şartlarda yüksek performans.
- \* Patentli dizayn.
- \* Geniş iç hacim.
- \* Kapılarda yoğuşma önleyici rezistans.
- \* Zamak kapı menteşe sistemi.
- \* 90° sabit kendi kendine kapanabilen kapılar.
- \* 50 mm kalınlığında 'Ozon dostu' poliüretan izolasyon.
- \* Isı yalıtımı sayesinde enerji tasarrufu sağlayan 40kg/m<sup>3</sup> densiteye sahip iç gövde.
- \* CFC içermeyen çevre dostu R-134 A soğutucu gaz.
- \* Havalandırmalı sökülebilir kompresör.
- \* Gaz yoğuşum kabı.
- \* Fan sistemli soğutma.
- \* Elektronik sıcaklık ayarlı ve defrost kontrollü gösterge.
- \* Yuvarlatılmış iç gövde dönüşleri.

## Specifications

- \* Stainless steel exterior and interior body.
- \* Cooling Temperature -2°C ; +8°C.
- \* High performance 43°C tropical conditions.
- \* Patented V shaped Desing.
- \* Wide internal volume.
- \* Anti drop heating resistant in the door frame
- \* Zamak door hinges.
- \* Self closing doors at 90°.
- \* "Ozone friendly" polyurethane insulation (50 mm thickness).
- \* Energy saving high insulated body with 40 kg/m<sup>3</sup> density.
- \* CFC free, R-134 A refrigerant gas.
- \* Ventilated, removable compressor.
- \* Gas condensation container.
- \* Fan cooling.
- \* Electronically controlled temperature and defrost indicator.
- \* Curved interior inner body.

**MUR-73 6-DHL**

**MUR-73 HLMT**

**TGP-72-MT3STR**



Ebat (mm) Dimensions	Ağırlık Net Kg. Net Weight Kg.	Voltaj (V) Voltage (V)	Paslanmaz Özelliği Stainless Steel Type	İzolasyon Kalınlığı Insulation Thickness	Standart Raf Adeti Standart Shelf Unit	Paket Ölçüsü Packing Dimentions	Fiyat € Price €
2100x730x1150	160	220/240 V - I - 50/60 Hz	430	50 mm	1 shelf inside each door	2100x730x1150	2.714
2100x730x1350	160	220/240 V - I - 50/60 Hz	430	50 mm	1 shelf inside each door	2100x730x1150	2.926
2100x730x1150	160	220/240 V - I - 50/60 Hz	430	50 mm	1 shelf inside each door	2100x730x1150	3.476
2100x730x1350	160	220/240 V - I - 50/60 Hz	430	50 mm	1 shelf inside each door	2100x730x1150	3.689
2100x730x1350	160	220/240 V - I - 50/60 Hz	430	50 mm	1 shelf inside each door	2100x730x1150	3.859
2100x730x1350	160	220/240 V - I - 50/60 Hz	430	50 mm	1 shelf inside each door	2100x730x1150	3.902
2100x730x1350	160	220/240 V - I - 50/60 Hz	430	50 mm	1 shelf inside each door	2100x730x1150	4.059

# PASTANE MAKE-UP BUZDOLAPLARI PATISSERIE REFRIGERATED MAKE-UP UNITS

Tezgah Tip 2 Kapılı Pastane Make-Up Buzdolapları  
Counter Type 2 Doors Patisserie refrigerated Make-Up Units

MAKE - UP SERİSİ BUZ DOLAPLARI  
MAKE - UP SERIES REFRIGERATORS

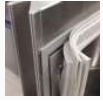
**9 UNIT  
GN 1/4 TABS**



Değiştirilebilir  
Kir Tutmayan Conta  
Removable  
Dirt-free Gaskets



Zamak Menteşe  
45° Kendiliğinden  
Kapanan Kapılar  
Zamak Hinges °  
Self closing Doors



Okside Olmayan  
Evaporator Paneli  
Unoxidized Evaporator  
Panel



-2 / +8 Çalışma  
Sıcaklığı  
-2 / +8 Operating  
Temperature



+43° Tropikal Şartlara  
Uyumlu  
+43° Tropical Ambient  
Temperature



MERMER TABLA  
MARBLE TABLE  
2 DOORS- 375 €  
3 DOORS- 478€  
4 DOORS- 630€

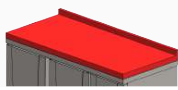

POLİETİLEN TABLA  
POLYETHYLENE TABLE  
2 DOORS- 310 €  
3 DOORS- 395€  
4 DOORS- 495€



MOTOR ÜSTÜ ÇEKMECE / 435€  
DRAWER ON COMPRESSOR



TEKERLEK SETİ 62€  
SET OF CASTORS

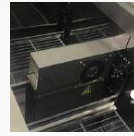

ORTADAN EVAPARATOR / 425€  
MIDDLE EVAPARATOR



SOLDAN MOTOR OPSİYONU / 350€  
COMPRESSOR ON THE LEFT

Model Models	Ürün Kodu Product Codes	Açıklama Descriptions	Soğutma Sıcaklığı Temperature	İç Hacim (lt) Interior Volume (lt)	Güç (W) Power (W)
MUR-82-MT	1.001.02.01.08.01	Tezgah tip pastahane make-up buzdolabı - mermer tablalı Counter type patisserie make-up refrigerator- marble top	-2 / +8	380	285
MUR-82-4DMT	1.001.02.01.08.01.02	Tezgah tip pastahane make-up buzdolabı -4 çekmeceli, mermer tablalı Counter type patisserie make-up refrigerator- 4 drawers, marble top	-2 / +8	380	285
MUR-82-HLMT	1.001.02.01.08.01.06	Tezgah tip pastahane make-up buzdolabı - yüksek ayaklı, mermer tablalı Counter type patisserie make-up refrigerator - high legs, marble top	-2 / +8	380	285
MUR-82-4DHMT	1.001.02.01.08.01.08	Tezgah tip pastahane make-up buzdolabı - 4 çekmeceli, yüksek ayaklı, mermer tablalı Counter type patisserie make-up refrigerator- 4 drawers, high legs, marble top	-2 / +8	380	285
TPP-82-MT3STR	1.001.02.01.08.01.22	Tezgah tip pastahane make-up buzdolabı - yükseltilmiş 3 tarafı mermer tablalı Counter type patisserie make-up refrigerator - upgraded 3 sides marble table top	-2 / +8	380	285

## Özellikler

- \* Paslanmaz çelik iç ve dış gövde.
- \* Soğutma Sıcaklığı -2°C ; +8°C.
- \* 43°C tropikal şartlarda yüksek performans.
- \* Patentli dizayn.
- \* Geniş iç hacim.
- \* Kapılarda yoğuşma önleyici rezistans.
- \* Zamak kapı menteşe sistemi.
- \* 90° sabit kendi kendine kapanabilen kapılar.
- \* 50 mm kalınlığında 'Ozon dostu' poliüretan izolasyon.
- \* Isı yalıtımı sayesinde enerji tasarrufu sağlayan 40kg/m<sup>3</sup> densiteye sahip iç gövde.
- \* CFC içermeyen çevre dostu R-134 A soğutucu gaz.
- \* Havalandırılmalı sökülebilir kompresör.
- \* Gaz yoğuşum kabı.
- \* Fan sistemli soğutma.
- \* Elektronik sıcaklık ayarlı ve defrost kontrollü gösterge.
- \* Yuvarlatılmış iç gövde dönüpleri.

## Specifications

- \* Stainless steel exterior and interior body.
- \* Cooling Temperature -2°C ; +8°C.
- \* High performance 43°C tropical conditions.
- \* Patented V shaped Desing.
- \* Wide internal volume.
- \* Anti drop heating resistant in the door frame
- \* Zamak door hinges.
- \* Self closing doors at 90°.
- \* "Ozone friendly" polyurethane insulation (50 mm thickness).
- \* Energy saving high insulated body with 40 kg/m<sup>3</sup> density.
- \* CFC free, R-134 A refrigerant gas.
- \* Ventilated, removable compressor.
- \* Gas condensation container.
- \* Fan cooling.
- \* Electronically controlled temperature and defrost indicator.
- \* Curved interior inner body.

### MUR-82 4-MT



### MUR-82 HLMT



### TGP-82-MT3STTR



Ebat (mm) Dimensions	Ağırlık Net Kg. Net Weight Kg.	Voltaj (V) Voltage (V)	Paslanmaz Özelligi Stainless Steel Type	İzolasyon Kalınlığı Insulation Thickness	Standart Raf Adeti Standart Shelf Unit	Paket Ölçüsü Packing Dimentions	Fiyat € Price €
1500x800x850/1100	160	220/240 V - I - 50/60 Hz	430	50 mm	1 shelf inside each door	1560x830x1150	2.845
1500x800x850/1100	160	220/240 V - I - 50/60 Hz	430	50 mm	1 shelf inside each door	1560x830x1350	3.405
1500x800x850/1330	160	220/240 V - I - 50/60 Hz	430	50 mm	1 shelf inside each door	1560x830x1150	3.592
1500x800x850/1330	160	220/240 V - I - 50/60 Hz	430	50 mm	1 shelf inside each door	1560x830x1350	4.151
1500x800x850/1330	160	220/240 V - I - 50/60 Hz	430	50 mm	1 shelf inside each door	1560x830x1350	4.465

# PASTANE MAKE-UP BUZDOLAPLARI PATISSERIE REFRIGERATED MAKE-UP UNITS

Tezgah Tip 3 Kapılı Pastane Make-Up Buzdolapları  
Counter Type 3 Doors Patisserie refrigerated Make-Up Units

MAKE - UP SERİSİ BUZ DOLAPLARI  
MAKE - UP SERIES REFRIGERATORS

12 UNIT  
GN1/4 TABS



MUR-83-MT



INTELLIGENT DIGITAL / 180€



TOUCH DIGITAL / 220€



Değiştirilebilir  
Kir Tutmayan Conta  
Removable  
Dirt-free Gaskets



Zamak Menteşe  
45° Kendiliğinden  
Kapanan Kapılar  
Zamak Hinges °  
Self closing Doors



Okside Olmayan  
Evaporator Paneli  
Unoxidized Evaporator  
Panel



-2 / +8 Çalışma  
Sıcaklığı  
-2 / +8 Operating  
Temperature



+43° Tropikal Şartlara  
Uyumlu  
+43° Tropical Ambient  
Temperature



MERMER TABLA  
MARBLE TABLE

2 DOORS- 375 €  
3 DOORS- 470€  
4 DOORS- 630€

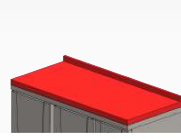

POLİETİLEN TABLA  
POLYETHYLENE TABLE

2 DOORS- 310 €  
3 DOORS- 395€  
4 DOORS- 495€



MOTOR ÜSTÜ ÇEKMECE / 435€  
DRAWER ON COMPRESSOR



TEKERLEK SETİ 62E  
SET OF CASTORS



ORTADAN EVAPARATOR / 425€  
MIDDLE EVAPARATOR



SOLDAN MOTOR OPSİYONU / 350€  
COMPRESSOR ON THE LEFT

Model Models	Ürün Kodu Product Codes	Açıklama Descriptions	Soğutma Sıcaklığı Temperature	İç Hacim (lt) Interior Volume (lt)	Güç (W) Power (W)
MUR-83-MT	1.001.02.01.08.02	Tezgah tip pastahane make-up buzdolabı - mermer tablalı Counter type patisserie make-up refrigerator- marble top	-2 / +8	580	350
MUR-83-6DMT	1.001.02.01.08.02.03	Tezgah tip pastahane make-up buzdolabı -6 çekmeceli, mermer tablalı Counter type patisserie make-up refrigerator- 6 drawers, marble top	-2 / +8	580	350
MUR-83-HLMT	1.001.02.01.08.02.07	Tezgah tip pastahane make-up buzdolabı - yüksek ayaklı, mermer tablalı Counter type patisserie make-up refrigerator - high legs, marble top	-2 / +8	580	350
MUR-83-6DHLMT	1.001.02.01.08.02.09	Tezgah tip pastahane make-up buzdolabı - 6 çekmeceli, yüksek ayaklı, mermer tablalı Counter type patisserie make-up refrigerator- 6 drawers, high legs, marble top	-2 / +8	580	350
TPP-83-MT3STTR	1.001.02.01.08.02.22	Tezgah tip pastahane make-up buzdolabı - yükseltilmiş 3 tarafı mermer tablalı Counter type patisserie make-up refrigerator -upgraded 3 sides marble table top	-2 / +8	580	350

## Özellikler

- \* Paslanmaz çelik iç ve dış gövde.
- \* Soğutma Sıcaklığı -2°C ; +8°C.
- \* 43°C tropikal şartlarda yüksek performans.
- \* Patentli dizayn.
- \* Geniş iç hacim.
- \* Kapılarda yoğuşma önleyici rezistans.
- \* Zamak kapı menteşe sistemi.
- \* 90° sabit kendi kendine kapanabilen kapılar.
- \* 50 mm kalınlığında 'Ozon dostu' poliüretan izolasyon.
- \* Isı yalıtımı sayesinde enerji tasarrufu sağlayan 40kg/m<sup>3</sup> densiteye sahip iç gövde.
- \* CFC içermeyen çevre dostu R-134 A soğutucu gaz.
- \* Havalandırmalı sökülebilir kompresör.
- \* Gaz yoğuşum kabı.
- \* Fan sistemli soğutma.
- \* Elektronik sıcaklık ayarlı ve defrost kontrollü gösterge.
- \* Yuvarlatılmış iç gövde dönüřleri.

## Specifications

- \* Stainless steel exterior and interior body.
- \* Cooling Temperature -2°C ; +8°C.
- \* High performance 43°C tropical conditions.
- \* Patented V shaped Desing.
- \* Wide internal volume.
- \* Anti drop heating resistant in the door frame
- \* Zamak door hinges.
- \* Self closing doors at 90°.
- \* "Ozone friendly" polyurethane insulation (50 mm thickness).
- \* Energy saving high insulated body with 40 kg/m<sup>3</sup> density.
- \* CFC free, R-134 A refrigerant gas.
- \* Ventilated, removable compressor.
- \* Gas condensation container.
- \* Fan cooling.
- \* Electronically controlled temperature and defrost indicator.
- \* Curved interior inner body.

### MUR-83 6-DMT



### MUR-83 HLMT



### TGP-83-MT3STTR



Ebat (mm) Dimensions	Ağırlık Net Kg. Net Weight Kg.	Voltaj (V) Voltage (V)	Paslanmaz Özelliđi Stainless Steel Type	İzolasyon Kalınlığı Insulation Thickness	Standart Raf Adeti Standart Shelf Unit	Paket Ölçüsü Packing Dimentions	Fiyat € Price €
2000x800x850/1100	160	220/240 V - I - 50/60 Hz	430	50 mm	1 shelf inside each door	2100x830x1150	2.714
2000x800x850/1100	160	220/240 V - I - 50/60 Hz	430	50 mm	1 shelf inside each door	2100x830x1150	2.926
2000x800x850/1330	160	220/240 V - I - 50/60 Hz	430	50 mm	1 shelf inside each door	2100x830x1150	3.859
2000x800x850/1330	160	220/240 V - I - 50/60 Hz	430	50 mm	1 shelf inside each door	2100x830x1150	3.901
2000x800x850/1330	160	220/240 V - I - 50/60 Hz	430	50 mm	1 shelf inside each door	2100x830x1150	4.059

# TEZGAH TİP YÜKSEK BAR & KAHVE BUZDOLABI COUNTER TYPE REFRIGERATOR HIGH MODELS FOR BAR & COFFEE

MAKE - UP SERİSİ BUZ DOLAPLARI  
MAKE - UP SERIES REFRIGERATORS



TPS-63-H



INTELLIGENT DIGITAL / 180€



TOUCH DIGITAL / 220€



Değiştirilebilir  
Kir Tutmayan Conta  
Removable  
Dirt-free Gaskets



Zamak Mentеше  
45° Kendiliğinden  
Kapanan Kapılar  
Zamak Hinges °  
Self closing Doors



Okside Olmayan  
Evaporator Paneli  
Unoxidized Evaporator  
Panel



-2 / +8 Çalışma  
Sıcaklığı  
-2 / +8 Operating  
Temperature



+43° Tropikal Şartlara  
Uyumlu  
+43° Tropical Ambient  
Temperature



3 ÇEKMECE SETİ / 1100€  
SET OF 3 DRAWERS

ÇEKMECE SETİ / 850€  
SET OF DRAWERS

Model Models	Ürün Kodu Product Codes	Açıklama Descriptions	Soğutma Sıcaklığı Temperature	Güç Power	Ebat(mm) Dimensions(mm)	Ağırlık Kg. Weight Kg.	STN Raf Adedi Number of STN Shelves	Fiyat €
TPS-62-H	1.001.02.01.01.01.22.11	TPS-62-H TEZGAH TİP 2 KAPI SNACK YÜKSEK BUZDOLABI TPS-62-H COUNTER TYPE 2 DOORS SNACK HIGH REFRIGERATOR	-2 / 8	275	1500X600X1030	85	4	1.763
TPS-63-H	1.001.02.01.01.02.22.11	TPS-63-H TZGTİP 3 KAPI SNACK YÜKSEK BUZDOLABI TPS-63-H TZGTİP 3 DOORS SNACK HIGH REFRIGERATOR	-2 / 8	310	2020X600X1030	125	6	2.291
TPS-64-H	1.001.02.01.01.03.22.11	TPS-64-H TZGTİP 4 KAPI SNACK YÜKSEK BUZDOLABI TPS-64-H TZGTİP 4 DOORS SNACK HIGH REFRIGERATOR	-2 / 8	375	2550X600X1030	160	8	2.978



**SALATA HAZIRLIK EKİPMANLARI**  
**SALADATTE EQUIPMENTS**

# PASTANE MAKE-UP BUDZOLAPLARI PATISSERIE REFRIGERATED MAKE-UP UNITS

Tezgah Tip 2 Kapılı Salata Hazırlık Buzdolapları  
Counter Type 2 Doors Salad Equipments

SLT - 6105 - SC



12 UNIT  
GN 1/4 TABS

GN 1/1 Tepsi Kapasiteli  
GN 1/1 Tray Capacity

INTELLIGENT DIGITAL / 180€

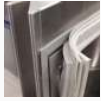

Değiştirilebilir  
Kır Tutmayan Conta  
Removable  
Dirt-free Gaskets



Zamak Mentеше  
45° Kendiliğinden  
Kapanan Kapılar  
Zamak Hinges °  
Self closing Doors



Okside Olmayan  
Evaporator Paneli  
Unoxidized Evaporator  
Panel



-2 / +8 Çalışma  
Sıcaklığı  
-2 / +8 Operating  
Temperature



+43° Tropikal Şartlara  
Uyumlu  
+43° Tropical Ambient  
Temperature

Model Models	Ürün Kodu Product Codes	Açıklama Descriptions	Soğutma Sıcaklığı Temperature	İç Hacim (lt) Interior Volume (lt)	Güç (W) Power (W)
SLT 7105 GC	1.001.02.01.02.01.24	Saladette 7105 Tezgah Tip 2 Kapılı Gastonorm Camlı Salata Buzdolabı Saladette 7105 Counter Type 2 Doors Gastonorm Glass Salad Refrigerator	-2 / +8	260	275
SLT 7160 GC	1.001.02.01.02.02.24	Saladette 7160 Tezgah Tip 3 Kapılı Gastonorm Camlı Salata Buzdolabı Saladette 7160 Counter Type 3 Doors Gastonorm Glass Salad Refrigerator	-2 / +8	420	310
SLT 6105 GC	1.001.02.01.01.02.29	Saladette 6105 Tezgah Tip 2 Kapılı Snack Camlı Salata Buzdolabı Saladette 6105 Counter Type 2 Doors Snack Glass Salad Refrigerator	-2 / +8	220	275
SLT 6160 GC	1.001.02.01.01.02.24	Saladette 6160 Tezgah Tip 3 Kapılı Snack Camlı Salata Buzdolabı Saladette 6160 Counter Type 3 Doors Snack Glass Salad Refrigerator	-2 / +8	340	310
SLT 7105 SC	1.001.02.01.02.01.24	Saladette 7105 Tezgah Tip 2 Kapılı Gastonorm Kapaklı Salata Buzdolabı Saladette 7105 Counter Type 2 Doors Gastonorm Lid Salad Refrigerator	-2 / +8	260	275
SLT 7160 SC	1.001.02.01.02.02.24	Saladette 7160 Tezgah Tip 3 Kapılı Gastonorm Kapaklı Salata Buzdolabı Saladette 7160 Counter Type 3 Doors Gastonorm Lid Salad Refrigerator	-2 / +8	420	310
SLT 6105 SC	1.001.02.01.01.01.24	Saladette 6105 Tezgah Tip 2 Kapılı Snack Kapaklı Salata Buzdolabı Saladette 6105 Counter Type 2 Doors Snack Lid Salad Refrigerator	-2 / +8	220	275
SLT 6160 SC	1.001.02.01.01.02.24	Saladette 6160 Tezgah Tip 3 Kapılı Snack Kapaklı Salata Buzdolabı Saladette 6160 Counter Type 3 Doors Snack Lid Salad Refrigerator	-2 / +8	340	310

## Özellikler

- \* Paslanmaz çelik iç ve dış gövde.
- \* Soğutma Sıcaklığı -2°C ; +8°C.
- \* 43°C tropikal şartlarda yüksek performans.
- \* Patentli dizayn.
- \* Geniş iç hacim.
- \* Kapılarda yoğuşma önleyici rezistans.
- \* Zamak kapı menteşe sistemi.
- \* 90° sabit kendi kendine kapanabilen kapılar.
- \* 50 mm kalınlığında 'Ozon dostu' poliüretan izolasyon.
- \* Isı yalıtımı sayesinde enerji tasarrufu sağlayan 40kg/m<sup>3</sup> densiteye sahip iç gövde.
- \* CFC içermeyen çevre dostu R-134 A soğutucu gaz.
- \* Havalandırmalı sökülebilir kompresör.
- \* Gaz yoğuşum kabı.
- \* Fan sistemli soğutma.
- \* Elektronik sıcaklık ayarlı ve defrost kontrollü gösterge.
- \* Yuvarlatılmış iç gövde dönüşleri.

## Specifications

- \* Stainless steel exterior and interior body.
- \* Cooling Temperature -2°C ; +8°C.
- \* High performance 43°C tropical conditions.
- \* Patented V shaped Desing.
- \* Wide internal volume.
- \* Anti drop heating resistant in the door frame
- \* Zamak door hinges.
- \* Self closing doors at 90°.
- \* "Ozone friendly" polyurethane insulation (50 mm thickness).
- \* Energy saving high insulated body with 40 kg/m<sup>3</sup> density.
- \* CFC free, R-134 A refrigerant gas.
- \* Ventilated, removable compressor.
- \* Gas condensation container.
- \* Fan cooling.
- \* Electronically controlled temperature and defrost indicator.
- \* Curved interior inner body.

Dimension Ebat (mm)	Net Weight Kg. Ağırlık Net Kg.	Voltaj (V) Voltage (V)	Paslanmaz Özelligi Stainless Steel Type	İzolasyon Kalınlığı Insulation Thickness	Standart Raf Adeti Standart Shelf Unit	Paket Ölçüsü Packing Dimentions	Price € Fiyat €
1050X700X850	70	220/240 V - I - 50/60 Hz	430	50 mm	2	1100X750X1000	1,960
1600X700X850	95	220/240 V - I - 50/60 Hz	430	50 mm	3	1650X750X1000	2,180
1050X600X850	65	220/240 V - I - 50/60 Hz	430	50 mm	2	1100X650X1000	1,870
1600X600X850	90	220/240 V - I - 50/60 Hz	430	50 mm	3	1650X650X1000	2,090
1050X700X850	80	220/240 V - I - 50/60 Hz	430	50 mm	2	1100X750X1000	1,930
1600X700X850	105	220/240 V - I - 50/60 Hz	430	50 mm	3	1650X750X1000	2,150
1050X600X850	75	220/240 V - I - 50/60 Hz	430	50 mm	2	1100X650X1000	1,810
1600X600X850	100	220/240 V - I - 50/60 Hz	430	50 mm	3	1650X650X1000	2,050

# TEZGAH TİP SALATA SERVİS ÜNİTELERİ COUNTER TYPE SALAD SERVICE UNITS

TezgaH Tip Gastronorm 2 Kapılı Salata Servis Ünitesi  
Counter Type 2 Doors Salad Service Units

TPG-72



INTELLIGENT DIGITAL / 180€



TOUCH DIGITAL / 220€

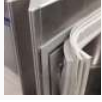

Değiştirilebilir  
Kir Tutmayan Conta  
Removable  
Dirt-free Gaskets



Zamak Mentese  
45° Kendiliğinden  
Kapanan Kapılar  
Zamak Hinges °  
Self closing Doors



Okside Olmayan  
Evaporator Paneli  
Unoxidized Evaporator  
Panel



-2 / +8 Çalışma  
Sıcaklığı  
-2 / +8 Operating  
Temperature



+43° Tropikal Şartlara  
Uyumlu  
+43° Tropical Ambient  
Temperature



MERMER TABLA  
MARBLE TABLE

2 DOORS- 375 €  
3 DOORS- 478€  
4 DOORS- 630€

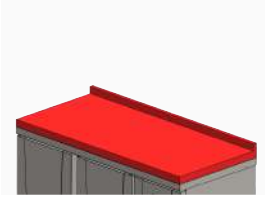

POLİETİLEN TABLA  
POLYETHYLENE TABLE

2 DOORS- 310 €  
3 DOORS- 395€  
4 DOORS- 495€

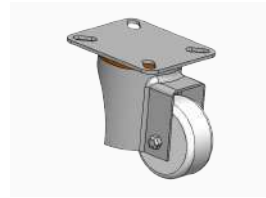

TEKERLEK SETİ 62€  
SET OF CASTORS



PASLANMAZ TEL RAF / 425€  
STAINLESS WIRE RACK

Model Models	Ürün Kodu Product Codes	Soğutma Gazı Cooling Gas	Soğutma Sıcaklığı Temperature	İç Hacim (lt) Interior Volume (lt)	Güç (W) Power (W)
TPG -72 SALAD BAR	1.001.02.03.02.05	R134A	-2 / +8	532	310
TPG -73 SALAD BAR	1.001.02.01.08.02	R134A	-2 / +8	532	310
TPG-74 SALAD BAR	1.001.02.01.08.02	R134A	-2 / +8	532	310



Tepsi Kaydırma Standı  
Tray Scroll Stand

TPG-72-SALAD-BAR 180€  
TPG-72-SALAD-BAR 235€  
TPG-74-SALAD-BAR 270€

## Özellikler

- \* Paslanmaz çelik iç ve dış gövde.
- \* Soğutma Sıcaklığı -2°C ; +8°C.
- \* 43°C tropikal şartlarda yüksek performans.
- \* Patentli dizayn.
- \* Geniş iç hacim.
- \* Kapılarda yoğuşma önleyici rezistans.
- \* Zamak kapı menteşe sistemi.
- \* 90° sabit kendi kendine kapanabilen kapılar.
- \* 50 mm kalınlığında 'Ozon dostu' poliüretan izolasyon.
- \* Isı yalıtımı sayesinde enerji tasarrufu sağlayan 40kg/m<sup>3</sup> densiteye sahip iç gövde.
- \* CFC içermeyen çevre dostu R-134 A soğutucu gaz.
- \* Havalandırılmalı sökülebilir kompresör.
- \* Gaz yoğuşum kabı.
- \* Fan sistemli soğutma.
- \* Elektronik sıcaklık ayarlı ve defrost kontrollü gösterge.
- \* Yuvarlatılmış iç gövde dönüşleri.

## Specifications

- \* Stainless steel exterior and interior body.
- \* Cooling Temperature -2°C ; +8°C.
- \* High performance 43°C tropical conditions.
- \* Patented V shaped Desing.
- \* Wide internal volume.
- \* Anti drop heating resistant in the door frame
- \* Zamak door hinges.
- \* Self closing doors at 90°.
- \* "Ozone friendly" polyurethane insulation (50 mm thickness).
- \* Energy saving high insulated body with 40 kg/m<sup>3</sup> density.
- \* CFC free, R-134 A refrigerant gas.
- \* Ventilated, removable compressor.
- \* Gas condensation container.
- \* Fan cooling.
- \* Electronically controlled temperature and defrost indicator.
- \* Curved interior inner body.

Ebat (mm) Dimensions	Ağırlık Net Kg. Net Weight Kg.	Voltaj (V) Voltage (V)	Paslanmaz Özelliği Stainless Steel Type	İzolasyon Kalınlığı Insulation Thickness	Standart Raf Adeti Standart Shelf Unit	Paket Ölçüsü Packing Dimentions	Fiyat € Price €
2100x730x1150	160	220/240 V - I - 50/60 Hz	430	50 mm	1 shelf inside each door	2100x730x1150	2.714
2100x730x1350	160	220/240 V - I - 50/60 Hz	430	50 mm	1 shelf inside each door	2100x730x1150	2.926
2100x730x1150	160	220/240 V - I - 50/60 Hz	430	50 mm	1 shelf inside each door	2100x730x1150	3.476





**PASTA TEŞHİR EKİPMANLARI**  
**SHOWCASES EQUIPMENT**

# PASTA TEŞHİR EKİPMANLARI SHOWCASES EQUIPMENTS

Ahşap Kaplama Pasta Teşhir Ürünleri  
Wood Veneer Patisserie Display Unit



x3

2150€

## Özellikler

- \* Granit Kaplama Tezgah
- \* Ahşap Kaplama Dış yüzey
- \* Statik Soğutma
- \* 1/3 Kondanser
- \* 1/5 Kompresör
- \* Poliüretan Yalıtımlı
- \* Evaporatör Soğutucu
- \* 220-240/50-60+2/+8 Isı Aralığı

## Specifications

- \* Granite Coating Countertop
- \* Wood Coating Outer surface
- \* Static Cooling
- \* 1/3 Condenser
- \* 1/5 Compressor
- \* Polyethylene insulated
- \* Evaporator Cooler
- \* 220-240 / 50-60 + 2 / + 8 Heat Range



x4

2450€



# TEŞHİR ÜNİTELERİ DISPLAY UNITS

Meze Teşhir Üniteleri  
Cold Appetizers Display Units



GN 1/3 x 6



SCR-140



GN 1/3 x 8



SCR-180



Değiştirilebilir  
Kir Tutmayan Conta  
Removable  
Dirt-free Gaskets



Zamak Mentеше  
45° Kendiliğinden  
Kapanan Kapılar  
Zamak Hinges °  
Self closing Doors



Okside Olmayan  
Evaporator Paneli  
Unoxidized Evaporator  
Panel



-2 / +8 Çalışma  
Sıcaklığı  
-2 / +8 Operating  
Temperature



+43° Tropikal Şartlara  
Uyumlu  
+43° Tropical Ambient  
Temperature

PASTA TEŞHİR EKİPMANLARI  
SHOWCASES EQUIPMENT

## Özellikler

- \* Alüminyum ön profil
- \* Hijyenik plastik yan camlar
- \* 'Ozon dostu' poliüretan izolasyon
- \* 1/3 - 2 cm GN Küvet uygunluğu
- \* Led Aydınlatma
- \* CFC içermeyen çevre dostu R-134 A soğutucu gaz
- \* Okside olmayan antibakteriyel boyalı, bakır borulu ve alüminyum panelli evaporatör,
- \* Çalışma aralığı +4°C ile +8°C arası
- \* Elektronik sıcaklık ayarlı ve defrost kontrollü gösterge

## Specifications

- \* Aluminum front profile
- \* Hygienic plastic side covers
- \* "Ozone friendly" polyurethane insulation
- \* Energy saving high insulated body with 40 kg/m<sup>3</sup> density,
- \* Led Light
- \* CFC free, R-134 A refrigerant gas,
- \* Unoxidized, antibacterial painted, evaporator with copper pipe and aluminum panel,
- \* Operating temperature between 4°C - +8°C
- \* Electronically controlled temperature and defrost indicator,

Model Models	Ürün Kodu Product Codes	Soğutma Gazı Cooling Gas	Ebat (mm) Dimensions	GN 1/4 Küvet GN 1/4 Cont.	Fiyat € Price €
SCR-140	1.001.02.03.01.01	Bombe Camlı Teşhir Ünitesi Display unit with Curved Glass	1395x400x250	6	793
SCR - 180	1.001.02.03.03.01.02	Bombe Camlı Teşhir Ünitesi Display unit with Curved Glass	1750x400x250	6	915

# TEŞHİR ÜNİTELERİ DISPLAY UNITS

Soğuk Teşhir Üniteleri  
Cold Display Units



GN 1/3 x 6



TTR-150-GC



GN 1/3 x 8

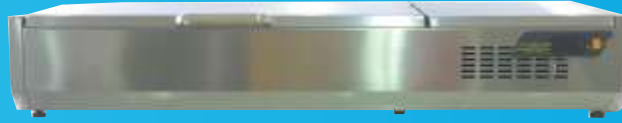

TTR-200-SC



Değiştirilebilir  
Kır Tutmayan Conta  
Removable  
Dirt-free Gaskets



Zamak Menteşe  
45° Kendiliğinden  
Kapanan Kapılar  
Zamak Hinges °  
Self closing Doors



Okside Olmayan  
Evaporator Paneli  
Unoxidized Evaporator  
Panel



-2 / +8 Çalışma  
Sıcaklığı  
-2 / +8 Operating  
Temperature



+43° Tropikal Şartlara  
Uyumlu  
+43° Tropical Ambient  
Temperature

## Özellikler

- \* 15 cm derinliğe kadar 1/4 GN küvetlere uygun
- \* Tüm yüzeyler paslanmaz çelik, sırt, iç, dış ve gövdeler dahil,
- \* Ozon dostu polüüretan izolasyon,
- \* Isı yalıtımı sayesinde enerji tasarrufu sağlayan
- \* 40kg/m<sup>3</sup> densiteye sahip iç gövde,
- \* CFC içermeyen çevre dostu R-134 A soğutucu gaz,
- \* Okside olmayan antibakteriyel boyalı, bakır borulu, alüminyum panelli evaporatör,
- \* Çalışma aralığı +4°C ile +8°C arası
- \* Elektronik sıcaklık ayarlı ve defrost kontrollü gösterge,

## Specifications

- \* Suitable for 1/4 GN containers up to 15 cm depth
- \* Stainless steel exterior and interior body,
- \* "Ozone friendly" polyurethane insulation,
- \* Energy saving high insulated body with 40 kg/m<sup>3</sup> density,
- \* CFC free, R-134 A refrigerant gas,
- \* Unoxidized, antibacterial painted, evaporator with copper pipe and aluminum panel,
- \* Operating temperature between 4°C - +8°C
- \* Electronically controlled temperature and defrost indicator,

Model Models	Ürün Kodu Product Codes	Soğutma Gazı Cooling Gas	Ebat (mm) Dimensions	GN 1/4 Küvet GN 1/4 Cont.	Fiyat € Price €
TTR-150-SC	1.001.02.03.02.01	Teşhir ünitesi-paslanmaz kapaklı Display unit -w.steel cover	1496x370x450	7	978
TTR-150-GC	1.001.02.03.02.01.03	Teşhir ünitesi - cam kapaklı Display unit-w.glass cover	1496x370x450	7	1.076
TTR-200-SC	1.001.02.03.02.02	Teşhir ünitesi-paslanmaz kapaklı Display unit -w.steel cover	2025x370x450	10	1.251
TTR-200-GD	1.001.02.03.02.02.03	Teşhir ünitesi - cam kapaklı Display unit-w.glass cover	2025x370x450	10	1.375





# SNACK TEZGAH TİP BUZDOLAPLARI COUNTER TYPE SNACK REFRIGERATORS

Snack Tezgah Tip 2 Kapılı Buzdolapları  
Snack Counter Type 2 doors Refrigerators

OSTIA 12



OSTIA 15

 Değiştirilebilir Kır Tutmayan Conta Removable Dirt-free Gaskets	 Zamak Mentеше 45° Kendiliğinden Kapanan Kapılar Zamak Hinges ° Self closing Doors	 Okside Olmayan Evaporator Paneli Unoxidized Evaporator Panel	 -2 / +8 Çalışma Sıcaklığı -2 / +8 Operating Temperature	 +43° Tropikal Şartlara Uyumlu +43° Tropical Ambient Temperature
---	--	--	---	---

## Özellikler

- \* Paslanmaz çelik iç ve dış gövde.
- \* Soğutma Sıcaklığı -2°C ; +8°C.
- \* 43°C tropikal şartlarda yüksek performans.
- \* Patentli dizayn.
- \* Geniş iç hacim.
- \* Kapılarda yoğuşma önleyici rezistans.
- \* Zamak kapı menteşe sistemi.
- \* 90° sabit kendi kendine kapanabilen kapılar.
- \* 50 mm kalınlığında 'Ozon dostu' poliüretan izolasyon.
- \* Isı yalıtımı sayesinde enerji tasarrufu sağlayan 40kg/m<sup>3</sup> densiteye sahip iç gövde.
- \* CFC içermeyen çevre dostu R-134 A soğutucu gaz.
- \* Havalandırılmalı sökülebilir kompresör.
- \* Gaz yoğuşum kabı.
- \* Fan sistemli soğutma.
- \* Elektronik sıcaklık ayarlı ve defrost kontrollü gösterge.
- \* Yuvarlatılmış iç gövde dönüşleri.

## Specifications

- \* Stainless steel exterior and interior body.
- \* Cooling Temperature -2°C ; +8°C.
- \* High performance 43°C tropical conditions.
- \* Patented V shaped Desing.
- \* Wide internal volume.
- \* Anti drop heating resistant in the door frame
- \* Zamak door hinges.
- \* Self closing doors at 90°.
- \* "Ozone friendly" polyurethane insulation (50 mm thickness).
- \* Energy saving high insulated body with 40 kg/m<sup>3</sup> density.
- \* CFC free, R-134 A refrigerant gas.
- \* Ventilated, removable compressor.
- \* Gas condensation container.
- \* Fan cooling.
- \* Electronically controlled temperature and defrost indicator.
- \* Curved interior inner body.

Model Models	Ürün Kodu Product Codes	Açıklama Descriptions	Soğutma Sıcaklığı Temperature	Güç Power	Ebat(mm) Dimension(mm)	Ağırlık Kg. Weight Kg.	Paket Ölçüsü Packing Dimentions	Fiyat €
OSTIA 12	1.001.02.01.01.04	Soğutmalı Pasta Vitrini Refrigerated Pastry Showcase	-2 / +8	285	1200x600x550	135	1300x910x1400	3,284
OSTIA 15	1.001.02.01.01.04.01	Soğutmalı Pasta Vitrini Refrigerated Pastry Showcase	-2 / +8	285	1500x600x550	150	1600x910x1400	3,913
OSTIA 17	1.001.02.01.01.05	Soğutmalı Pasta Vitrini Refrigerated Pastry Showcase	-2 / +8	285	1700x600x550	175	1800x910x1400	4,313
RESANA 12	1.001.02.01.01.05.01	Soğutmalı Pasta Vitrini Refrigerated Pastry Showcase	-2 / +8	285	1200x600x550	135	1300x910x1400	4,056
RESANA 15	1.001.02.01.01.06	Soğutmalı Pasta Vitrini Refrigerated Pastry Showcase	-2 / +8	285	1500x600x550	150	1600x910x1400	5,112
RESANA 17	1.001.02.01.01.05.02	Soğutmalı Pasta Vitrini Refrigerated Pastry Showcase	-2 / +8	285	1700x600x550	175	1800x910x1400	5,741



**DİK TİP**

**BUZ DOLAPLARI**

UPRIGHT TYPE REFRIGERATORS



# SNACK DİK TİP BUZDOLAPLARI UPRIGHT SNACK REFRIGERATORS

Dik Tip Snack Tek Kapılı Buzdolapları  
Upright 1 Doors Snack Refrigerators



INTELLIGENT DIGITAL / 180€

CPS-101



Zamak Menteşe  
45° Kendiliğinden  
Kapanan Kapılar  
Zamak Hinges °  
Self closing Doors



-2 / +8 Çalışma  
Sıcaklığı  
-2 / +8 Operating  
Temperature



Değiştirilebilir  
Kir Tutmayan Conta  
Removable  
Dirt-free Gaskets



Okside Olmayan  
Evaporator Paneli  
Unoxidized Evaporator  
Panel



+43° Tropikal Şartlara  
Uyumlu  
+43° Tropical Ambient  
Temperature

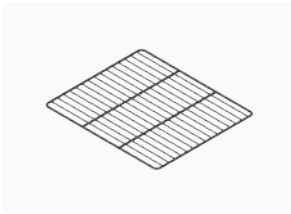

PASLANMAZ TEL RAF / 35€  
STAINLESS WIRE RACK



PASLANMAZ KILAVUZ / 19€  
STAINLESS GUIDE

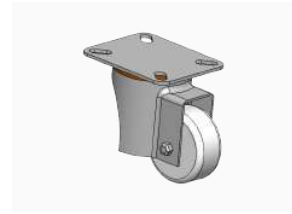

TEKERLEK SETİ 62€  
SET OF CASTORS



KİLİT 31€  
LOCK

Model Models	Ürün Kodu Product Codes	Açıklama Descriptions	Soğutma Sıcaklığı Temperature	İç Hacim (lt) Interior Volume (lt)	Güç (W) Power (W)
CPS-101	1.001.02.02.01.01	Dik tip snack buzdolabı - 1 tam kapılı Upright snack refrigerator - 1 full door	-2 / +8	600	208
CPS-101-GD	1.001.02.02.01.01.01	Dik tip snack buzdolabı - 1 tam cam kapılı Upright snack refrigerator - 1 full glass door	-2 / +8	600	208

## Özellikler

- \* Paslanmaz çelik iç ve dış gövde.
- \* Soğutma Sıcaklığı -2°C ; +8°C.
- \* 43°C tropikal şartlarda yüksek performans.
- \* Patentli dizayn.
- \* Geniş iç hacim.
- \* Kapılarda yoğuşma önleyici rezistans.
- \* Zamak kapı menteşe sistemi.
- \* 90° sabit kendi kendine kapanabilen kapılar.
- \* 50 mm kalınlığında 'Ozon dostu' poliüretan izolasyon.
- \* Isı yalıtımı sayesinde enerji tasarrufu sağlayan 40kg/m<sup>3</sup> densiteye sahip iç gövde.
- \* CFC içermeyen çevre dostu R-134 A soğutucu gaz.
- \* Havalandırmalı sökülebilir kompresör.
- \* Gaz yoğuşum kabı.
- \* Fan sistemli soğutma.
- \* Elektronik sıcaklık ayarlı ve defrost kontrollü gösterge.
- \* Yuvarlatılmış iç gövde dönüşleri.

## Specifications

- \* Stainless steel exterior and interior body.
- \* Cooling Temperature -2°C ; +8°C.
- \* High performance 43°C tropical conditions.
- \* Patented V shaped Desing.
- \* Wide internal volume.
- \* Anti drop heating resistant in the door frame
- \* Zamak door hinges.
- \* Self closing doors at 90°.
- \* "Ozone friendly" polyurethane insulation (50 mm thickness).
- \* Energy saving high insulated body with 40 kg/m<sup>3</sup> density.
- \* CFC free, R-134 A refrigerant gas.
- \* Ventilated, removable compressor.
- \* Gas condensation container.
- \* Fan cooling.
- \* Electronically controlled temperature and defrost indicator.
- \* Curved interior inner body.

**CPS-101**

**CPS-101-GD**

Ebat (mm) Dimensions	Ağırlık Net Kg. Net Weight Kg.	Voltaj (V) Voltage (V)	Paslanmaz Özelliği Stainless Steel Type	İzolasyon Kalınlığı Insulation Thickness	Standart Raf Adeti Standart Shelf Unit	Paket Ölçüsü Packing Dimentions	Fiyat € Price €
680x730x2100	115	220/240 V -I - 50/60 Hz	430	50 mm	3	750x770x2150	1,434
680x730x2100	115	220/240 V -I - 50/60 Hz	430	50 mm	3	750x770x2150	1,651

# SNACK DİK TİP BUZDOLAPLARI UPRIGHT SNACK REFRIGERATORS

Dik Tıp Snack 2 Kapılı Buzdolapları  
Upright 2 Doors Snack Refrigerators

CPS-202



Zamak Mentеше  
45° Kendiliğinden  
Kapanan Kapılar  
Zamak Hinges °  
Self closing Doors



-2 / +8 Çalışma  
Sıcaklığı  
-2 / +8 Operating  
Temperature



Değiştirilebilir  
Kir Tutmayan Conta  
Removable  
Dirt-free Gaskets



Okside Olmayan  
Evaporator Paneli  
Unoxidized Evaporator  
Panel



+43° Tropikal Şartlara  
Uyumlu  
+43° Tropical Ambient  
Temperature

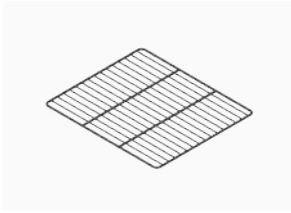

PASLANMAZ TEL RAF / 35€  
STAINLESS WIRE RACK



PASLANMAZ KILAVUZ / 19€  
STAINLESS GUIDE

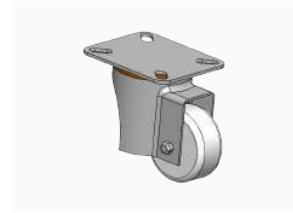

TEKERLEK SETİ 62€  
SET OF CASTORS



KİLİT 31€  
LOCK

DİK TİP BUZDOLAPLARI  
UPRIGHT TYPE REFRIGERATORS

Model Models	Ürün Kodu Product Codes	Açıklama Descriptions	Soğutma Sıcaklığı Temperature	İç Hacim (lt) Interior Volume (lt)	Güç (W) Power (W)
CPS-102	1.001.02.02.01.02	Dik tip snack buzdolabı - 2 yarım kapılı Upright snack refrigerator - 2 half doors	-2 / +8	600	208
CPS-202	1.001.02.02.01.03	Dik tip 2 modül snack buzdolabı - 2 tam kapılı Upright 2 modul snack refrigerator - 2 full doors	-2 / +8	1200	341
CPS-202-GD	1.001.02.02.01.03.01	Dik tip 2 modül snack buzdolabı - 2 tam cam kapılı Upright 2 modul snack refrigerator - 2 full glass doors	-2 / +8	1200	341
CPS-203	1.001.02.02.01.04	Dik tip snack buzdolabı - 1 tam 2 yarım kapılı Upright snack refrigerator - 1 full 2 half doors	-2 / +8	1200	341
CPS-204	1.001.02.02.01.05	Dik tip snack buzdolabı - 4 yarım kapılı Upright snack refrigerator - 4 half doors	-2 / +8	1200	341

## Özellikler

- \* Paslanmaz çelik iç ve dış gövde.
- \* Soğutma Sıcaklığı -2°C ; +8°C.
- \* 43°C tropikal şartlarda yüksek performans.
- \* Patentli dizayn.
- \* Geniş iç hacim.
- \* Kapılarda yoğuşma önleyici rezistans.
- \* Zamak kapı menteşe sistemi.
- \* 90° sabit kendi kendine kapanabilen kapılar.
- \* 50 mm kalınlığında 'Ozon dostu' poliüretan izolasyon.
- \* Isı yalıtımı sayesinde enerji tasarrufu sağlayan 40kg/m<sup>3</sup> densiteye sahip iç gövde.
- \* CFC içermeyen çevre dostu R-134 A soğutucu gaz.
- \* Havalandırılmalı sökülebilir kompresör.
- \* Gaz yoğuşum kabı.
- \* Fan sistemli soğutma.
- \* Elektronik sıcaklık ayarlı ve defrost kontrollü gösterge.
- \* Yuvarlatılmış iç gövde dönüşleri.

## Specifications

- \* Stainless steel exterior and interior body.
- \* Cooling Temperature -2°C ; +8°C.
- \* High performance 43°C tropical conditions.
- \* Patented V shaped Desing.
- \* Wide internal volume.
- \* Anti drop heating resistant in the door frame
- \* Zamak door hinges.
- \* Self closing doors at 90°.
- \* "Ozone friendly" polyurethane insulation (50 mm thickness).
- \* Energy saving high insulated body with 40 kg/m<sup>3</sup> density.
- \* CFC free, R-134 A refrigerant gas.
- \* Ventilated, removable compressor.
- \* Gas condensation container.
- \* Fan cooling.
- \* Electronically controlled temperature and defrost indicator.
- \* Curved interior inner body.



Ebat (mm) Dimensions	Ağırlık Net Kg. Net Weight Kg.	Voltaj (V) Voltage (V)	Paslanmaz Özelliği Stainless Steel Type	İzolasyon Kalınlığı Insulation Thickness	Standart Raf Adeti Standart Shelf Unit	Paket Ölçüsü Packing Dimentionts	Fiyat € Price €
680x730x2100	115	220/240 V - I - 50/60 Hz	430	50 mm	3	750x770x2150	1.478
710x710x2100	115	220/240 V - I - 50/60 Hz	430	50 mm	3	750x770x2150	2.130
1380x730x2100	180	220/240 V - I - 50/60 Hz	430	50 mm	6	750x770x2150	2.130
1400x710x2100	180	220/240 V - I - 50/60 Hz	430	50 mm	6	750x770x2150	2.564
1380x730x2100	180	220/240 V - I - 50/60 Hz	430	50 mm	6	750x770x2150	2.282

# GASTRONORM DİK TİP BUZDOLAPLARI UPRIGHT GASTRONORM REFRIGERATORS

Dik Tip Gastronorm Tek Kapılı Buzdolapları  
Upright 1 Doors Gastronorm Refrigerators



Değiştirilebilir  
Kır Tutmayan Conta  
Removable  
Dirt-free Gaskets

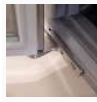

Zamak Mentеше  
45° Kendiliğinden  
Kapanan Kapılar  
Zamak Hinges °  
Self closing Doors



Okside Olmayan  
Evaporator Paneli  
Unoxidized Evaporator  
Panel



-2 / +8 Çalışma  
Sıcaklığı  
-2 / +8 Operating  
Temperature



+43° Tropikal Şartlara  
Uyumlu  
+43° Tropical Ambient  
Temperature

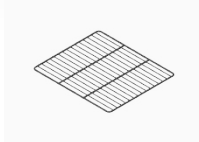

PASLANMAZ TEL RAF / 35€  
STAINLESS WIRE RACK



PASLANMAZ KILAVUZ / 19€  
STAINLESS GUIDE



TEKERLEK SETİ 62€  
SET OF CASTORS



KİLİT 31€  
LOCK

Model Models	Ürün Kodu Product Codes	Açıklama Descriptions	Soğutma Sıcaklığı Temperature	İç Hacim (lt) Interior Volume (lt)	Güç (W) Power (W)
CPG-101	1.001.02.02.02.01	Dik tip gastronorm buzdolabı - 1 tam kapılı Upright gastronorm refrigerator - 1 full door	-2 / +8	700	208
CPG-101-GD	1.001.02.02.02.01.01	Dik tip gastronorm buzdolabı - 1 tam cam kapılı Upright gastronorm refrigerator - 1 full glass door	-2 / +8	700	208
CPG-101-UC	1.001.02.02.02.01.02	Dik tip gastronorm buzdolabı - 1 tam kapılı, üstten motorlu Upright gastronorm refrigerator - 1 full door, compressor up	-2 / +8	700	208
CPG-101-UCGD	1.001.02.02.02.01.03	Dik tip gastronorm buzdolabı - 1 tam cam kapılı, üstten motorlu Upright gastronorm refrigerator - 1 full glass door, compressor up	-2 / +8	700	208
CPG-101-20S	1.001.02.02.02.01.04	Dik tip gastronorm buzdolabı - 1 tam kapılı 20 raflı Upright gastronorm refrigerator - 1 full door 20 shelves	-2 / +8	700	208
CPG-101-GD20S	1.001.02.02.02.01.05	Dik tip gastronorm buzdolabı - cam kapılı 20 raflı Upright gastronorm refrigerator - glass door 20 shelves	-2 / +8	700	208
CPG-101-UC20S	1.001.02.02.02.01.06	Dik tip gastronorm buzdolabı - 1 tam kapılı 20 raflı, üstten motorlu Upright gastronorm refrigerator - 1 full door 20 shelves, compressor up	-2 / +8	700	208
CPG-101-UCGD20S	1.001.02.02.02.01.07	Dik tip gastronorm buzdolabı - cam kapılı 20 raflı, üstten motorlu Upright gastronorm refrigerator - glass door 20 shelves, compressor up	-2 / +8	700	208

## Özellikler

- \* Paslanmaz çelik iç ve dış gövde.
- \* Soğutma Sıcaklığı -2°C ; +8°C.
- \* 43°C tropikal şartlarda yüksek performans.
- \* Patentli dizayn.
- \* Geniş iç hacim.
- \* Kapılarda yoğuşma önleyici rezistans.
- \* Zamak kapı menteşe sistemi.
- \* 90° sabit kendi kendine kapanabilen kapılar.
- \* 50 mm kalınlığında 'Ozon dostu' poliüretan izolasyon.
- \* Isı yalıtımı sayesinde enerji tasarrufu sağlayan 40kg/m<sup>3</sup> densiteye sahip iç gövde.
- \* CFC içermeyen çevre dostu R-134 A soğutucu gaz.
- \* Havalandırmalı sökülebilir kompresör.
- \* Gaz yoğuşum kabı.
- \* Fan sistemli soğutma.
- \* Elektronik sıcaklık ayarlı ve defrost kontrollü gösterge.
- \* Yuvarlatılmış iç gövde dönüpleri.

## Specifications

- \* Stainless steel exterior and interior body.
- \* Cooling Temperature -2°C ; +8°C.
- \* High performance 43°C tropical conditions.
- \* Patented V shaped Desing.
- \* Wide internal volume.
- \* Anti drop heating resistant in the door frame
- \* Zamak door hinges.
- \* Self closing doors at 90°.
- \* "Ozone friendly" polyurethane insulation (50 mm thickness).
- \* Energy saving high insulated body with 40 kg/m<sup>3</sup> density.
- \* CFC free, R-134 A refrigerant gas.
- \* Ventilated, removable compressor.
- \* Gas condensation container.
- \* Fan cooling.
- \* Electronically controlled temperature and defrost indicator.
- \* Curved interior inner body.

CPS-101-UC



CPG-101-GD



Ebat (mm) Dimensions	Ağırlık Net Kg. Net Weight Kg.	Voltaj (V) Voltage (V)	Paslanmaz Özelliği Stainless Steel Type	İzolasyon Kalınlığı Insulation Thickness	Standart Raf Adeti Standart Shelf Unit	Paket Ölçüsü Packing Dimentions	Fiyat € Price €
680x830x2100	130	220/240 V - I - 50/60 Hz	430	50 mm	3	750x870x2150	1.565
680x830x2100	130	220/240 V - I - 50/60 Hz	430	50 mm	3	750x870x2150	1.782
680x830x2100	130	220/240 V - I - 50/60 Hz	430	50 mm	3	750x870x2150	1.695
680x830x2100	130	220/240 V - I - 50/60 Hz	430	50 mm	3	750x870x2150	1.912
680x830x2100	130	220/240 V - I - 50/60 Hz	430	50 mm	3	750x870x2150	1.617
680x830x2100	130	220/240 V - I - 50/60 Hz	430	50 mm	3	750x870x2150	1.750
680x830x2100	130	220/240 V - I - 50/60 Hz	430	50 mm	3	750x870x2150	1.747
680x830x2100	130	220/240 V - I - 50/60 Hz	430	50 mm	3	750x870x2150	2.738

# GASTRONORM DİK TİP BUZDOLAPLARI UPRIGHT GASTRONORM REFRIGERATORS

Dik Tip Gastronorm 2 Kapılı Buzdolapları  
Upright 2 Doors Gastronorm Refrigerators



INTELLIGENT DIGITAL / 180€

TOUCH DIGITAL / 220€

GN 1/1 Tepsi Kapasiteli  
GN 1/1 Tray Capacity

CPG-202-UC



Zamak Mentеше  
45° Kendiliğinden  
Kapanan Kapılar  
Zamak Hinges °  
Self closing Doors



-2 / +8 Çalışma  
Sıcaklığı  
-2 / +8 Operating  
Temperature



Değiştirilebilir  
Kir Tutmayan Conta  
Removable  
Dirt-free Gaskets



Okside Olmayan  
Evaporator Paneli  
Unoxidized Evaporator  
Panel



+43° Tropikal Şartlara  
Uyumlu  
+43° Tropical Ambient  
Temperature

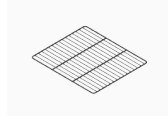

PASLANMAZ TEL RAF / 35€  
STAINLESS WIRE RACK



PASLANMAZ KILAVUZ / 19€  
STAINLESS GUIDE



TEKERLEK SETİ 62€  
SET OF CASTORS



KİLİT 31€  
LOCK

DİK TİP BUZDOLAPLARI  
UPRIGHT TYPE REFRIGERATORS

Model Models	Ürün Kodu Product Codes	Açıklama Descriptions	Soğutma Sıcaklığı Temprature	İç Hacim (lt) Interior Volume (lt)	Güç (W) Power (W)
CPG-102	1.001.02.02.02.02	Dik tip gastronorm buzdolabı - 2 yarım kapılı Upright gastronorm refrigerator - 2 half doors	-2 / +8	700	208
CPG-102-UC	1.001.02.02.02.02.01	Dik tip gastronorm buzdolabı - 2 yarım kapılı, üstten motorlu Upright gastronorm refrigerator - 2 half doors, compressor up	-2 / +8	700	208
CPG-102-DF2Z	1.001.02.02.02.02.02	Dik tip gastronorm buzdolabı - 2 yarım kapılı, üstten motorlu Upright gastronorm refrigerator - 2 half doors, compressor up	-2 / +8	700	208
CPG-202	1.001.02.02.02.02.03	Dik tip gastronorm buzdolabı - 2 tam kapılı Upright gastronorm refrigerator - 2 full doors	-2 / +8	1400	341
CPG-202-GD	1.001.02.02.02.02.03.01	Dik tip gastronorm buzdolabı - 2 tam cam kapılı Upright gastronorm refrigerator - 2 full glass doors	-2 / +8	1400	341
CPG-202-UC	1.001.02.02.02.02.03.02	Dik tip gastronorm buzdolabı - 2 tam kapılı, üstten motorlu Upright gastronorm refrigerator - 2 full doors, compressor up	-2 / +8	1400	341
CPG-202-UCGD	1.001.02.02.02.02.03.03	Dik tip gastronorm buzdolabı - 2 tam cam kapılı, üstten motorlu Upright gastronorm refrigerator - 2 full glass doors, compressor up	-2 / +8	1400	341
CPG-202-40S	1.001.02.02.02.02.03.08	Dik tip gastronorm buzdolabı - 2 tam kapılı 40 raflı Upright gastronorm refrigerator - 2 full doors, 40 shelves	-2 / +8	1400	341
CPG-202-MHRS	1.001.02.02.02.02.03.09	Dik tip gastronorm buzdolabı - 2 kapılı et asku Upright gastronorm refrigerator - 2 full doors with meat hang rail set	-2 / +8	1400	341
CPG-202-UC40S	1.001.02.02.02.02.03.10	Dik tip gastronorm buzdolabı - 2 tam kapılı 40 raflı, üstten motorlu Upright gastronorm refrigerator - 2 full doors, 40 shelves, compressor up	-2 / +8	1400	341

### Özellikler

- \* Paslanmaz çelik iç ve dış gövde.
- \* Soğutma Sıcaklığı -2°C ; +8°C.
- \* 43°C tropikal şartlarda yüksek performans.
- \* Patentli dizayn.
- \* Geniş iç hacim.
- \* Kapılarda yoğuşma önleyici rezistans.
- \* Zamak kapı menteşe sistemi.
- \* 90° sabit kendi kendine kapanabilen kapılar.
- \* 50 mm kalınlığında 'Ozon dostu' poliüretan izolasyon.
- \* Isı yalıtımı sayesinde enerji tasarrufu sağlayan 40kg/m<sup>3</sup> densiteye sahip iç gövde.
- \* CFC içermeyen çevre dostu R-134 A soğutucu gaz.
- \* Havalandırılmalı sökülebilir kompresör.
- \* Gaz yoğuşum kabı.
- \* Fan sistemli soğutma.
- \* Elektronik sıcaklık ayarlı ve defrost kontrollü gösterge.
- \* Yuvarlatılmış iç gövde dönüřleri.

### Specifications

- \* Stainless steel exterior and interior body.
- \* Cooling Temperature -2°C ; +8°C.
- \* High performance 43°C tropical conditions.
- \* Patented V shaped Desing.
- \* Wide internal volume.
- \* Anti drop heating resistant in the door frame
- \* Zamak door hinges.
- \* Self closing doors at 90°.
- \* "Ozone friendly" polyurethane insulation (50 mm thickness).
- \* Energy saving high insulated body with 40 kg/m<sup>3</sup> density.
- \* CFC free, R-134 A refrigerant gas.
- \* Ventilated, removable compressor.
- \* Gas condensation container.
- \* Fan cooling.
- \* Electronically controlled temperature and defrost indicator.
- \* Curved interior inner body.

Ebat (mm) Dimensions	Ağırlık Net Kg. Net Weight Kg.	Voltaj (V) Voltage (V)	Paslanmaz Özelliđi Stainless Steel Type	İzolasyon Kalınlığı Insulation Thickness	Standart Raf Adeti Standart Shelf Unit	Paket Ölçüsü Packing Dimentions	Fiyat € Price €
680x830x2100	130	220/240 V - I - 50/60 Hz	430	50 mm	3	750x870x2150	1.617
660x810x2100	130	220/240 V - I - 50/60 Hz	430	50 mm	3	750x870x2150	1.730
710x810x2100	130	220/240 V - I - 50/60 Hz	430	50 mm	6	750x870x2150	1.750
1380x830x2100	180	220/240 V - I - 50/60 Hz	430	50 mm	6	1420x860x2150	2.303
680x830x2100	180	220/240 V - I - 50/60 Hz	430	50 mm	6	1420x860x2150	2.738
1320x810x2100	180	220/240 V - I - 50/60 Hz	430	50 mm	6	1420x860x2150	2.434
1320x810x2100	180	220/240 V - I - 50/60 Hz	430	50 mm	6	1420x860x2150	2.825
1380x830x2100	180	220/240 V - I - 50/60 Hz	430	50 mm	6	1420x860x2150	2.434
1380x830x2100	180	220/240 V - I - 50/60 Hz	430	50 mm	6	1420x860x2150	2.434
1320x810x2100	180	220/240 V - I - 50/60 Hz	430	50 mm	6	1420x860x2150	2.521

# GASTRONORM DİK TİP BUZDOLAPLARI UPRIGHT GASTRONORM REFRIGERATORS

Dik Tip Gastronorm 3 Kapılı Buzdolapları  
Upright 3 Doors Gastronorm Refrigerators



INTELLIGENT DIGITAL / 180°C



GN 1/1 Tepsisi Kapasiteli  
GN 1/1 Tray Capacity



CPG-203



Zamak Mentеше  
45° Kendiliğinden  
Kapanan Kapılar  
Zamak Hinges °  
Self closing Doors



Okside Olmayan  
Evaporator Paneli  
Unoxidized Evaporator  
Panel



+43° Tropikal Şartlara  
Uyumlu  
+43° Tropical Ambient  
Temperature

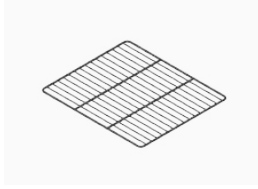

PASLANMAZ TEL RAF / 35€  
STAINLESS WIRE RACK



PASLANMAZ KILAVUZ / 19€  
STAINLESS GUIDE



TEKERLEK SETİ 62€  
SET OF SET OF CASTORS



KİLİT 31€  
LOCK

DİK TİP BUZDOLAPLARI  
UPRIGHT TYPE REFRIGERATORS

Model Models	Ürün Kodu Product Codes	Açıklama Descriptions	Soğutma Sıcaklığı Temperature	İç Hacim (lt) Interior Volume (lt)	Güç (W) Power (W)
CPG-202-UCMHR5	1.001.02.02.02.03.11	Dik tip gastronorm buzdolabı - 2 kapılı et askılı, üstten motorlu Upright gastronorm refrigerator - 2 full doors with meat hang rail set, comp. up	-2 / +8	1400	341
CPG-203	1.001.02.02.02.04	Dik tip gastronorm buzdolabı - 1 tam 2 yarım kapılı Upright gastronorm refrigerator - 1 full 2 half doors	-2 / +8	1400	341
CPG-203-UC	1.001.02.02.02.04.02	Dik tip gastronorm buzdolabı - 1 tam 2 yarım kapılı, üstten motorlu Upright gastronorm refrigerator - 1 full 2 half doors, compressor up	-2 / +8	1400	341
CPG-204	1.001.02.02.02.05	Dik tip gastronorm buzdolabı - 4 yarım kapılı Upright gastronorm refrigerator - 4 half doors	-2 / +8	1400	341
CPG-204-UC	1.001.02.02.02.05.02	Dik tip gastronorm buzdolabı - 4 yarım kapılı, üstten motorlu Upright gastronorm refrigerator - 4 half doors, compressor up	-2 / +8	1400	341

## Özellikler

- \* Paslanmaz çelik iç ve dış gövde.
- \* Soğutma Sıcaklığı -2°C ; +8°C.
- \* 43°C tropikal şartlarda yüksek performans.
- \* Patentli dizayn.
- \* Geniş iç hacim.
- \* Kapılarda yoğuşma önleyici rezistans.
- \* Zamak kapı menteşe sistemi.
- \* 90° sabit kendi kendine kapanabilen kapılar.
- \* 50 mm kalınlığında 'Ozon dostu' poliüretan izolasyon.
- \* Isı yalıtımı sayesinde enerji tasarrufu sağlayan 40kg/m<sup>3</sup> densiteye sahip iç gövde.
- \* CFC içermeyen çevre dostu R-134 A soğutucu gaz.
- \* Havalandırmalı sökülebilir kompresör.
- \* Gaz yoğuşum kabı.
- \* Fan sistemli soğutma.
- \* Elektronik sıcaklık ayarlı ve defrost kontrollü gösterge.
- \* Yuvarlatılmış iç gövde dönüşleri.

## Specifications

- \* Stainless steel exterior and interior body.
- \* Cooling Temperature -2°C ; +8°C.
- \* High performance 43°C tropical conditions.
- \* Patented V shaped Desing.
- \* Wide internal volume.
- \* Anti drop heating resistant in the door frame
- \* Zamak door hinges.
- \* Self closing doors at 90°.
- \* "Ozone friendly" polyurethane insulation (50 mm thickness).
- \* Energy saving high insulated body with 40 kg/m<sup>3</sup> density.
- \* CFC free, R-134 A refrigerant gas.
- \* Ventilated, removable compressor.
- \* Gas condensation container.
- \* Fan cooling.
- \* Electronically controlled temperature and defrost indicator.
- \* Curved interior inner body.

**CPG-203**

**CPG-204**

Ebat (mm) Dimensions	Ağırlık Net Kg. Net Weight Kg.	Voltaj (V) Voltage (V)	Paslanmaz Özelliği Stainless Steel Type	İzolasyon Kalınlığı Insulation Thickness	Standart Raf Adeti Standart Shelf Unit	Paket Ölçüsü Packing Dimentions	Fiyat € Price €
1320x810x2100	180	220/240 V - I - 50/60 Hz	430	50 mm	6	1420x860x2150	2.521
1380x830x2100	180	220/240 V - I - 50/60 Hz	430	50 mm	6	1420x860x2150	2.434
1320x810x2100	180	220/240 V - I - 50/60 Hz	430	50 mm	6	1420x860x2150	2.521
1380x830x2100	180	220/240 V - I - 50/60 Hz	430	50 mm	6	1420x860x2150	2.521
1320x810x2100	180	220/240 V - I - 50/60 Hz	430	50 mm	6	1420x860x2150	2.695

# PASTANE DİK TİP BUZDOLAPLARI UPRIGHT PATISSERIE REFRIGERATORS

Dik Tip Pastane Tek Kapılı Buzdolapları  
Upright 1 Door Patisserie Refrigerators



INTELLIGENT DIGITAL / 180€

CPP-101-GD



GN 1/1 Tepsi Kapasiteli  
GN 1/1 Tray Capacity



Değiştirilebilir  
Kir Tutmayan Conta  
Removable  
Dirt-free Gaskets



Zamak Mentеше  
45° Kendiliğinden  
Kapanan Kapılar  
Zamak Hinges °  
Self closing Doors



Okside Olmayan  
Evaporator Paneli  
Unoxidized Evaporator  
Panel



-2 / +8 Çalışma  
Sıcaklığı  
-2 / +8 Operating  
Temperature



+43° Tropikal Şartlara  
Uyumlu  
+43° Tropical Ambient  
Temperature

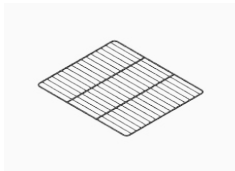

PASLANMAZ TEL RAF / 35€  
STAINLESS WIRE RACK



PASLANMAZ KILAVUZ / 19€  
STAINLESS GUIDE



TEKERLEK SETİ 62€  
SET OF CASTORS



KİLİT 31€  
LOCK

Model Models	Ürün Kodu Product Codes	Açıklama Descriptions	Soğutma Sıcaklığı Temperature	İç Hacim (lt) Interior Volume (lt)	Güç (W) Power (W)
CPP-101	1.001.02.02.03.01	Dik tip pastahane buzdolabı - 1 tam kapılı Upright patisserie refrigerator - 1 full door	-2 / +8	725	350
CPP-101-GD	1.001.02.02.03.01.01	Dik tip pastahane buzdolabı - 1 tam cam kapılı Upright patisserie refrigerator - 1 full glass door	-2 / +8	725	350

## Özellikler

- \* Paslanmaz çelik iç ve dış gövde.
- \* Soğutma Sıcaklığı -2°C ; +8°C.
- \* 43°C tropikal şartlarda yüksek performans.
- \* Patentli dizayn.
- \* Geniş iç hacim.
- \* Kapılarda yoğuşma önleyici rezistans.
- \* Zamak kapı menteşe sistemi.
- \* 90° sabit kendi kendine kapanabilen kapılar.
- \* 50 mm kalınlığında 'Ozon dostu' poliüretan izolasyon.
- \* Isı yalıtımı sayesinde enerji tasarrufu sağlayan 40kg/m<sup>3</sup> densiteye sahip iç gövde.
- \* CFC içermeyen çevre dostu R-134 A soğutucu gaz.
- \* Havalandırılmalı sökülebilir kompresör.
- \* Gaz yoğuşum kabı.
- \* Fan sistemli soğutma.
- \* Elektronik sıcaklık ayarlı ve defrost kontrollü gösterge.
- \* Yuvarlatılmış iç gövde dönüşleri.

## Specifications

- \* Stainless steel exterior and interior body.
- \* Cooling Temperature -2°C ; +8°C.
- \* High performance 43°C tropical conditions.
- \* Patented V shaped Desing.
- \* Wide internal volume.
- \* Anti drop heating resistant in the door frame
- \* Zamak door hinges.
- \* Self closing doors at 90°.
- \* "Ozone friendly" polyurethane insulation (50 mm thickness).
- \* Energy saving high insulated body with 40 kg/m<sup>3</sup> density.
- \* CFC free, R-134 A refrigerant gas.
- \* Ventilated, removable compressor.
- \* Gas condensation container.
- \* Fan cooling.
- \* Electronically controlled temperature and defrost indicator.
- \* Curved interior inner body.

**CPP-101**

**CPP-101 GD**

Ebat (mm) Dimensions	Ağırlık Net Kg. Net Weight Kg.	Voltaj (V) Voltage (V)	Paslanmaz Özelliği Stainless Steel Type	İzolasyon Kalınlığı Insulation Thickness	Standart Raf Adeti Standart Shelf Unit	Paket Ölçüsü Packing Dimentions	Fiyat € Price €
680x930x2100	115	220/240 V - I - 50/60 Hz	430	50 mm	3	750x970x2150	1,695
680x930x2100	115	220/240 V - I - 50/60 Hz	430	50 mm	3	750x970x2150	1,912

# PASTANE DİK TİP BUZDOLAPLARI UPRIGHT PÂTISSERIE REFRIGERATORS

Dik Tip Pastane 2 Kapılı Buzdolapları  
Upright 2 Doors Patisserie Refrigerators



INTELLIGENT DIGITAL / 180€

CPP-202-GD



GN 1/1 Tepsi Kapasiteli  
GN 1/1 Tray Capacity



Değiştirilebilir  
Kir Tutmayan Conta  
Removable  
Dirt-free Gaskets



Zamak Menteşe  
45° Kendiliğinden  
Kapanan Kapılar  
Zamak Hinges °  
Self closing Doors



Okside Olmayan  
Evaporator Paneli  
Unoxidized Evaporator  
Panel



-2 / +8 Çalışma  
Sıcaklığı  
-2 / +8 Operating  
Temperature



+43° Tropikal Şartlara  
Uyumlu  
+43° Tropical Ambient  
Temperature

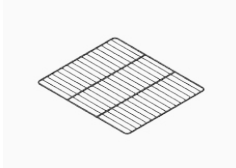

PASLANMAZ TEL RAF / 35€  
STAINLESS WIRE RACK



PASLANMAZ KILAVUZ / 19€  
STAINLESS GUIDE



TEKERLEK SETİ 62€  
SET OF CASTORS



KİLİT 31€  
LOCK

Model Models	Ürün Kodu Product Codes	Açıklama Descriptions	Soğutma Sıcaklığı Temperature	İç Hacim (lt) Interior Volume (lt)	Güç (W) Power (W)
CPP-102	1.001.02.02.03.02	Dik tip pastahane buzdolabı - 2 yarım kapılı Upright patisserie refrigerator - 2 half doors	-2 / +8	725	350
CPP-202	1.001.02.02.03.03	Dik tip pastahane buzdolabı - 2 tam kapılı Upright patisserie refrigerator - 2 full doors	-2 / +8	1450	700
CPP-202-GD	1.001.02.02.03.03.01	Dik tip pastahane buzdolabı - 2 tam cam kapılı Upright patisserie refrigerator - 2 full glass doors	-2 / +8	1450	700
CPP-203	1.001.02.02.03.04	Dik tip pastahane buzdolabı - 1 tam 2 yarım kapılı Upright patisserie refrigerator - 1 full 2 half doors	-2 / +8	1450	700
CPP-204	1.001.02.02.03.05	Dik tip pastahane buzdolabı - 4 yarım kapılı Upright patisserie refrigerator - 4 half doors	-2 / +8	1450	700

## Özellikler

- \* Paslanmaz çelik iç ve dış gövde.
- \* Soğutma Sıcaklığı -2°C ; +8°C.
- \* 43°C tropikal şartlarda yüksek performans.
- \* Patentli dizayn.
- \* Geniş iç hacim.
- \* Kapılarda yoğuşma önleyici rezistans.
- \* Zamak kapı menteşe sistemi.
- \* 90° sabit kendi kendine kapanabilen kapılar.
- \* 50 mm kalınlığında 'Ozon dostu' poliüretan izolasyon.
- \* Isı yalıtımı sayesinde enerji tasarrufu sağlayan 40kg/m<sup>3</sup> densiteye sahip iç gövde.
- \* CFC içermeyen çevre dostu R-134 A soğutucu gaz.
- \* Havalandırmalı sökülebilir kompresör.
- \* Gaz yoğuşum kabı.
- \* Fan sistemli soğutma.
- \* Elektronik sıcaklık ayarlı ve defrost kontrollü gösterge.
- \* Yuvarlatılmış iç gövde dönüşleri.

## Specifications

- \* Stainless steel exterior and interior body.
- \* Cooling Temperature -2°C ; +8°C.
- \* High performance 43°C tropical conditions.
- \* Patented V shaped Desing.
- \* Wide internal volume.
- \* Anti drop heating resistant in the door frame
- \* Zamak door hinges.
- \* Self closing doors at 90°.
- \* "Ozone friendly" polyurethane insulation (50 mm thickness).
- \* Energy saving high insulated body with 40 kg/m<sup>3</sup> density.
- \* CFC free, R-134 A refrigerant gas.
- \* Ventilated, removable compressor.
- \* Gas condensation container.
- \* Fan cooling.
- \* Electronically controlled temperature and defrost indicator.
- \* Curved interior inner body.

**CPP-102**

**CPP-202**

**CPP-203**

Ebat (mm) Dimensions	Ağırlık Net Kg. Net Weight Kg.	Voltaj (V) Voltage (V)	Paslanmaz Özelliği Stainless Steel Type	İzolasyon Kalınlığı Insulation Thickness	Standart Raf Adeti Standart Shelf Unit	Paket Ölçüsü Packing Dimections	Fiyat € Price €
680x930x2100	115	220/240 V - I - 50/60 Hz	430	50 mm	3	750x970x2150	1,791
1380x930x2100	180	220/240 V - I - 50/60 Hz	430	50 mm	6	1420x960x2150	2,434
1380x930x2100	180	220/240 V - I - 50/60 Hz	430	50 mm	6	1420x960x2150	2,868
1380x930x2100	180	220/240 V - I - 50/60 Hz	430	50 mm	6	1420x960x2150	2,564
1380x930x2100	180	220/240 V - I - 50/60 Hz	430	50 mm	6	1420x960x2150	2,894

# SNACK DİK TİP DERİN DONDURUCULAR UPRIGHT SNACK DEEP FREEZERS

Dik Tip Snack Tek Kapılı Derin Dondurucular  
Upright 1 Door Snack Deep Freezers

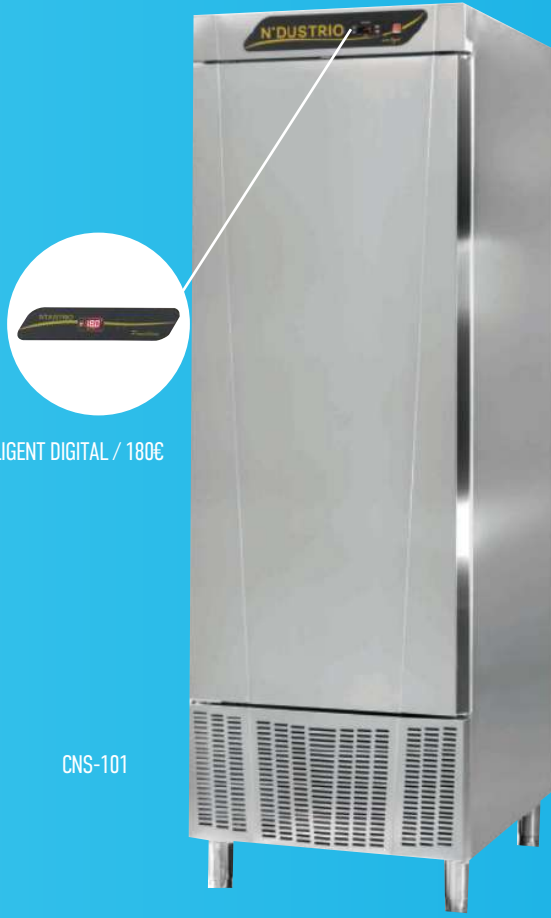

INTELLIGENT DIGITAL / 180C

CNS-101



Zamak Mentеше  
45° Kendiliğinden  
Kapanan Kapılar  
Zamak Hinges °  
Self closing Doors



-22 / -18 Çalışma  
Sıcaklığı  
-22 / -18 Operating  
Temperature

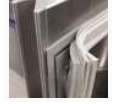

Değiştirilebilir  
Kir Tutmayan Conta  
Removable  
Dirt-free Gaskets



Okside Olmayan  
Evaporator Paneli  
Unoxidized Evaporator  
Panel



+43° Tropikal Şartlara  
Uyumlu  
+43° Tropical Ambient  
Temperature

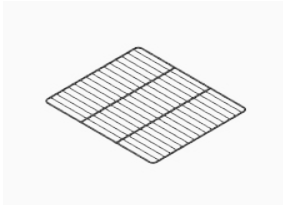

PASLANMAZ TEL RAF / 35€  
STAINLESS WIRE RACK



PASLANMAZ KILAVUZ / 19€  
STAINLESS GUIDE

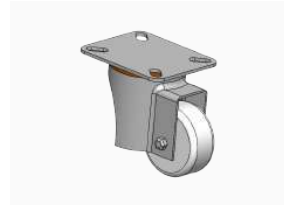

TEKERLEK SETİ 62€  
SET OF CASTORS



KİLİT 31€  
LOCK

Model Models	Ürün Kodu Product Codes	Açıklama Descriptions	Soğutma Sıcaklığı Temperature	İç Hacim (lt) Interior Volume (lt)	Güç (W) Power (W)
CNS-101	1.001.02.02.04.01	Dik tip snack derin dondurucu - 1 tam kapılı Upright snack deep freezer - 1 full door	-22 / -18	600	718
CNS-101-GD	1.001.02.02.04.01.01	Dik tip snack derin dondurucu - 1 tam cam kapılı Upright snack deep freezer - 1 full glass door	-22 / -18	600	718

## Özellikler

- \* Paslanmaz çelik iç ve dış gövde.
- \* Soğutma Sıcaklığı -2°C ; +8°C.
- \* 43°C tropikal şartlarda yüksek performans.
- \* Patentli dizayn.
- \* Geniş iç hacim.
- \* Kapılarda yoğuşma önleyici rezistans.
- \* Zamak kapı menteşe sistemi.
- \* 90° sabit kendi kendine kapanabilen kapılar.
- \* 50 mm kalınlığında 'Ozon dostu' poliüretan izolasyon.
- \* Isı yalıtımı sayesinde enerji tasarrufu sağlayan 40kg/m<sup>3</sup> densiteye sahip iç gövde.
- \* CFC içermeyen çevre dostu R-134 A soğutucu gaz.
- \* Havalandırmalı sökülebilir kompresör.
- \* Gaz yoğuşum kabı.
- \* Fan sistemli soğutma.
- \* Elektronik sıcaklık ayarlı ve defrost kontrollü gösterge.
- \* Yuvarlatılmış iç gövde dönüşleri.

## Specifications

- \* Stainless steel exterior and interior body.
- \* Cooling Temperature -2°C ; +8°C.
- \* High performance 43°C tropical conditions.
- \* Patented V shaped Desing.
- \* Wide internal volume.
- \* Anti drop heating resistant in the door frame
- \* Zamak door hinges.
- \* Self closing doors at 90°.
- \* "Ozone friendly" polyurethane insulation (50 mm thickness).
- \* Energy saving high insulated body with 40 kg/m<sup>3</sup> density.
- \* CFC free, R-134 A refrigerant gas.
- \* Ventilated, removable compressor.
- \* Gas condensation container.
- \* Fan cooling.
- \* Electronically controlled temperature and defrost indicator.
- \* Curved interior inner body.



CPS-101-GD

Ebat (mm) Dimensions	Ağırlık Net Kg. Net Weight Kg.	Voltaj (V) Voltage (V)	Paslanmaz Özellği Stainless Steel Type	İzolasyon Kalınlığı Insulation Thickness	Standart Raf Adeti Standart Shelf Unit	Paket Ölçüsü Packing Dimentions	Fiyat € Price €
680x730x2100	115	220/240 V - I - 50/60 Hz	430	50 mm	3	750x770x2150	2.120
680x730x2100	115	220/240 V - I - 50/60 Hz	430	50 mm	3	750x770x2150	2.703

# SNACK DİK TİP DERİN DONDURUCULAR UPRIGHT SNACK DEEP FREEZERS

Dik Tip Snack 2 Kapılı Derin Dondurucular  
Upright 2 Doors Snack Deep Freezers



INTELLIGENT DIGITAL / 180€



CNS-202



Değiştirilebilir  
Kir Tutmayan Conta  
Removable  
Dirt-free Gaskets



Zamak Mentеше  
45° Kendiliğinden  
Kapanan Kapılar  
Zamak Hinges °  
Self closing Doors



Okside Olmayan  
Evaporator Paneli  
Unoxidized Evaporator  
Panel



-22 / -18 Çalışma  
Sıcaklığı  
-22 / -18 Operating  
Temperature



+43° Tropikal Şartlara  
Uyumlu  
+43° Tropical Ambient  
Temperature

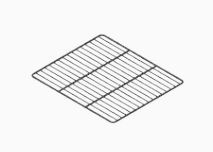

PASLANMAZ TEL RAF / 35€  
STAINLESS WIRE RACK



PASLANMAZ KILAVUZ / 19€  
STAINLESS GUIDE



TEKERLEK SETİ 62€  
SET OF CASTORS



KİLİT 31€  
LOCK

Model Modelss	Ürün Kodu Product Codes	Açıklama Descriptions	Soğutma Sıcaklığı Temperature	İç Hacim (lt) Interior Volume (lt)	Güç (W) Power (W)
CNS-102	1.001.02.02.04.02	Dik tip snack derin dondurucu - 2 yarım kapılı Upright snack deep freezer - 2 half doors	-22 / -18	600	718
CNS-202	1.001.02.02.04.03	Dik tip pastahane buzdolabı - 2 tam kapılı Upright snack deep freezer - 2 full doors	-22 / -18	1200	946
CNS-202-GD	1.001.02.02.04.03.01	Dik tip snack derin dondurucu - 2 tam cam kapılı Upright snack deep freezer - 2 full glass door	-22 / -18	600	718
CNS-203	1.001.02.02.04.04	Dik tip snack derin dondurucu - 1 tam 2 yarım kapılı Upright snack deep freezer - 1 full 2 half doors	-22 / -18	1200	946
CNS-204	1.001.02.02.04.05	Dik tip snack derin dondurucu - 4 yarım kapılı Upright snack deep freezer - 4 half doors	-22 / -18	1200	946

## Özellikler

- \* Paslanmaz çelik iç ve dış gövde.
- \* Soğutma Sıcaklığı -2°C ; +8°C.
- \* 43°C tropikal şartlarda yüksek performans.
- \* Patentli dizayn.
- \* Geniş iç hacim.
- \* Kapılarda yoğuşma önleyici rezistans.
- \* Zamak kapı menteşe sistemi.
- \* 90° sabit kendi kendine kapanabilen kapılar.
- \* 50 mm kalınlığında 'Ozon dostu' poliüretan izolasyon.
- \* Isı yalıtımı sayesinde enerji tasarrufu sağlayan 40kg/m<sup>3</sup> densiteye sahip iç gövde.
- \* CFC içermeyen çevre dostu R-134 A soğutucu gaz.
- \* Havalandırmalı sökülebilir kompresör.
- \* Gaz yoğuşum kabı.
- \* Fan sistemli soğutma.
- \* Elektronik sıcaklık ayarlı ve defrost kontrollü gösterege.
- \* Yuvarlatılmış iç gövde dönüşleri.

## Specifications

- \* Stainless steel exterior and interior body.
- \* Cooling Temperature -2°C ; +8°C.
- \* High performance 43°C tropical conditions.
- \* Patented V shaped Desing.
- \* Wide internal volume.
- \* Anti drop heating resistant in the door frame
- \* Zamak door hinges.
- \* Self closing doors at 90°.
- \* "Ozone friendly" polyurethane insulation (50 mm thickness).
- \* Energy saving high insulated body with 40 kg/m<sup>3</sup> density.
- \* CFC free, R-134 A refrigerant gas.
- \* Ventilated, removable compressor.
- \* Gas condensation container.
- \* Fan cooling.
- \* Electronically controlled temperature and defrost indicator.
- \* Curved interior inner body.

**CNS-102**

**CNS-202**

**CNS-202-GD**

Ebat (mm) Dimensions	Ağırlık Net Kg. Net Weight Kg.	Voltaj (V) Voltage (V)	Paslanmaz Özellği Stainless Steel Type	İzolasyon Kalınlığı Insulation Thickness	Standart Raf Adeti Standart Shelf Unit	Paket Ölçüsü Packing Dimentions	Fiyat € Price €
680x730x2100	115	220/240 V - I - 50/60 Hz	430	50 mm	3	750x770x2150	2.205
1380x730x2100	115	220/240 V - I - 50/60 Hz	430	50 mm	6	750x770x2150	2.798
1380x730x2100	200	220/240 V - I - 50/60 Hz	430	50 mm	6	1420x760x2150	3.964
1380x730x2100	200	220/240 V - I - 50/60 Hz	430	50 mm	6	1420x760x2150	2.926
1380x730x2100	200	220/240 V - I - 50/60 Hz	430	50 mm	6	1420x760x2150	2.968

# GASTRONORM DİK TİP DERİN DONDURUCULAR UPRIGHT GASTRONORM DEEP FREEZERS

Dik Tip Gastronorm Tek Kapılı Derin Dondurucular  
Upright 1 Door Gastronorm Deep Freezers



INTELLIGENT DIGITAL / 180€

CNG-102



Zamak Mentеше  
45° Kendiliğinden  
Kapanan Kapılar  
Zamak Hinges °  
Self closing Doors



-22 / -18 Çalışma  
Sıcaklığı  
-22 / -18 Operating  
Temperature



Değişirilebilir  
Kir Tutmayan Conta  
Removable  
Dirt-free Gaskets



Okside Olmayan  
Evaporator Paneli  
Unoxidized Evaporator  
Panel



+43° Tropikal Şartlara  
Uyumlu  
+43° Tropical Ambient  
Temperature

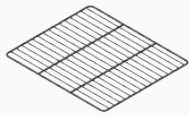

PASLANMAZ TEL RAF / 35€  
STAINLESS WIRE RACK



PASLANMAZ KILAVUZ / 19€  
STAINLESS GUIDE



TEKERLEK SETİ 62€  
SET OF CASTORS



KİLİT 31€  
LOCK

Model Models	Ürün Kodu Product Codes	Açıklama Descriptions	Soğutma Sıcaklığı Temperature	İç Hacim (lt) Interior Volume (lt)	Güç (W) Power (W)
CNG-101	1.001.02.02.05.01	Dik tip gastronorm derin dondurucu - 1 tam kapılı Upright gastronorm deep freezer - 1 full door	-22 / -18	700	719
CNG-101-GD	1.001.02.02.05.01.01	Dik tip gastronorm derin dondurucu - 1 tam cam kapılı Upright gastronorm deep freezer - 1 full glass door	-22 / -18	700	719
CNG-101-UC	1.001.02.02.05.01.02	Dik tip gastronorm derin dondurucu - 1 tam kapılı, üstten motorlu Upright gastronorm deep freezer - 1 full door, compressor up	-22 / -18	700	719

## Özellikler

- \* Paslanmaz çelik iç ve dış gövde.
- \* Soğutma Sıcaklığı -2°C ; +8°C.
- \* 43°C tropikal şartlarda yüksek performans.
- \* Patentli dizayn.
- \* Geniş iç hacim.
- \* Kapılarda yoğuşma önleyici rezistans.
- \* Zamak kapı menteşe sistemi.
- \* 90° sabit kendi kendine kapanabilen kapılar.
- \* 50 mm kalınlığında 'Ozon dostu' poliüretan izolasyon.
- \* Isı yalıtımı sayesinde enerji tasarrufu sağlayan 40kg/m<sup>3</sup> densiteye sahip iç gövde.
- \* CFC içermeyen çevre dostu R-134 A soğutucu gaz.
- \* Havalandırmalı sökülebilir kompresör.
- \* Gaz yoğuşum kabı.
- \* Fan sistemli soğutma.
- \* Elektronik sıcaklık ayarlı ve defrost kontrollü göstergeler.
- \* Yuvarlatılmış iç gövde dönüşleri.

## Specifications

- \* Stainless steel exterior and interior body.
- \* Cooling Temperature -2°C ; +8°C.
- \* High performance 43°C tropical conditions.
- \* Patented V shaped Design.
- \* Wide internal volume.
- \* Anti drop heating resistant in the door frame
- \* Zamak door hinges.
- \* Self closing doors at 90°.
- \* "Ozone friendly" polyurethane insulation (50 mm thickness).
- \* Energy saving high insulated body with 40 kg/m<sup>3</sup> density.
- \* CFC free, R-134 A refrigerant gas.
- \* Ventilated, removable compressor.
- \* Gas condensation container.
- \* Fan cooling.
- \* Electronically controlled temperature and defrost indicator.
- \* Curved interior inner body.

**CNG-101**

**CNG-101-GD**

**CNG-101-UC**

Ebat (mm) Dimensions	Ağırlık Net Kg. Net Weight Kg.	Voltaj (V) Voltage (V)	Paslanmaz Özelliği Stainless Steel Type	İzolasyon Kalınlığı Insulation Thickness	Standart Raf Adeti Standart Shelf Unit	Paket Ölçüsü Packing Dimensions	Fiyat € Price €
680x830x2100	115	220/240 V -I - 50/60 Hz	430	50 mm	3	750x870x2150	2.290
680x830x2100	115	220/240 V -I - 50/60 Hz	430	50 mm	3	750x870x2150	2.872
680x830x2100	115	220/240 V -I - 50/60 Hz	430	50 mm	3	750x870x2150	2.374

# GASTRONORM DİK TİP DERİN DONDURUCULAR UPRIGHT GASTRONORM DEEP FREEZERS

Dik Tip 2 Kapı Gastronorm Derin Dondurucular  
Upright 2 Doors Gastronorm Deep Freezers



INTELLIGENT DIGITAL / 180€



CNG-203



GN 1/1 Tepsi Kapasiteli  
GN 1/1 Tray Capacity

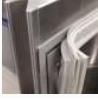

Değiştirilebilir  
Kir Tutmayan Conta  
Removable  
Dirt-free Gaskets



Zamak Mentеше  
45° Kendiliğinden  
Kapanan Kapılar  
Zamak Hinges °  
Self closing Doors



Okside Olmayan  
Evaporator Paneli  
Unoxidized Evaporator  
Panel



-22 / -18 Çalışma  
Sıcaklığı  
-22 / -18 Operating  
Temperature



+43° Tropikal Şartlara  
Uyumlu  
+43° Tropical Ambient  
Temperature

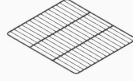

PASLANMAZ TEL RAF / 35€  
STAINLESS WIRE RACK



PASLANMAZ KILAVUZ / 19€  
STAINLESS GUIDE



TEKERLEK SETİ 62€  
SET OF CASTORS



KİLİT 31€  
LOCK

Model Models	Ürün Kodu Product Codes	Açıklama Descriptions	Soğutma Sıcaklığı Temperature	İç Hacim (lt) Interior Volume (lt)	Güç (W) Power (W)
CNG-102	1.001.02.02.05.02	Dik tip gastronorm derin dondurucu - 2 yarım kapılı Upright gastronorm deep freezer - 2 half doors	-22 / -18	700	719
CNG-102-UC	1.001.02.02.05.02.02	Dik tip gastronorm derin dondurucu - 2 yarım kapılı, üstten motorlu Upright gastronorm deep freezer - 2 half doors, compressor up	-22 / -18	700	719
CNG-202	1.001.02.02.05.03	Dik tip gastronorm derin dondurucu - 2 tam kapılı Upright gastronorm deep freezer - 2 full doors	-22 / -18	1400	946
CNG-202-GD	1.001.02.02.05.03.01	Dik tip gastronorm derin dondurucu - 2 tam cam kapılı Upright gastronorm deep freezer - 2 full glass doors	-22 / -18	1400	946
CNG-202-UC	1.001.02.02.05.03.02	Dik tip gastronorm derin dondurucu - 2 tam kapılı, üstten motorlu Upright gastronorm deep freezer - 2 full doors, compressor up	-22 / -18	1400	946
CNG-203	1.001.02.02.05.04	Dik tip gastronorm derin dondurucu - 2 tam kapılı, üstten motorlu Upright gastronorm deep freezer - 2 full doors, compressor up	-22 / -18	1400	946
CNG-203-UC	1.001.02.02.05.04.02	Dik tip gastronorm derin dondurucu - 1 tam 2 yarım kapılı, üstten motorlu Upright gastronorm deep freezer - 1 full 2 half doors, compressor up	-22 / -18	1400	946
CNG-204	1.001.02.02.05.05	Dik tip gastronorm derin dondurucu - 4 yarım kapılı Upright gastronorm deep freezer - 4 half doors	-22 / -18	1400	946
CNG-204-UC	1.001.02.02.05.05.02	Dik tip gastronorm derin dondurucu - 4 yarım kapılı, üstten motorlu Upright gastronorm deep freezer - 4 half doors, compressor up	-22 / -18	1400	946

Upright gastronorm deep freezer - 4 half doors, compressor up

## Özellikler

- \* Paslanmaz çelik iç ve dış gövde.
- \* Soğutma Sıcaklığı -2°C ; +8°C.
- \* 43°C tropikal şartlarda yüksek performans.
- \* Patentli dizayn.
- \* Geniş iç hacim.
- \* Kapılarda yoğuşma önleyici rezistans.
- \* Zamak kapı menteşe sistemi.
- \* 90° sabit kendine kapanabilen kapılar.
- \* 50 mm kalınlığında 'Ozon dostu' poliüretan izolasyon.
- \* Isı yalıtımı sayesinde enerji tasarrufu sağlayan 40kg/m<sup>3</sup> densiteye sahip iç gövde.
- \* CFC içermeyen çevre dostu R-134 A soğutucu gaz.
- \* Havalandırılmalı sökülebilir kompresör.
- \* Gaz yoğuşum kabı.
- \* Fan sistemli soğutma.
- \* Elektronik sıcaklık ayarlı ve defrost kontrollü gösterge.
- \* Yuvarlatılmış iç gövde dönüşleri.

## Specifications

- \* Stainless steel exterior and interior body.
- \* Cooling Temperature -2°C ; +8°C.
- \* High performance 43°C tropical conditions.
- \* Patented V shaped Desing.
- \* Wide internal volume.
- \* Anti drop heating resistant in the door frame
- \* Zamak door hinges.
- \* Self closing doors at 90°.
- \* "Ozone friendly" polyurethane insulation (50 mm thickness).
- \* Energy saving high insulated body with 40 kg/m<sup>3</sup> density.
- \* CFC free, R-134 A refrigerant gas.
- \* Ventilated, removable compressor.
- \* Gas condensation container.
- \* Fan cooling.
- \* Electronically controlled temperature and defrost indicator.
- \* Curved interior inner body.

Ebat (mm) Dimensions	Ağırlık Net Kg. Net Weight Kg.	Voltaj (V) Voltage (V)	Paslanmaz Özelligi Stainless Steel Type	İzolasyon Kalınlığı Insulation Thickness	Standart Raf Adeti Standart Shelf Unit	Paket Ölçüsü Packing Dimentions	Fiyat € Price €
680x830x2100	115	220/240 V - I - 50/60 Hz	430	50 mm	3	750x870x2150	2,373
660x810x2100	115	220/240 V - I - 50/60 Hz	430	50 mm	3	750x870x2150	2,544
1380x830x2100	115	220/240 V - I - 50/60 Hz	430	50 mm	6	750x870x2150	2,967
1380x830x2100	200	220/240 V - I - 50/60 Hz	430	50 mm	6	1420x860x2150	4,134
1320x810x2100	200	220/240 V - I - 50/60 Hz	430	50 mm	6	1420x860x2150	3,061
1380x830x2100	200	220/240 V - I - 50/60 Hz	430	50 mm	6	1420x860x2150	3,137
1320x810x2100	200	220/240 V - I - 50/60 Hz	430	50 mm	6	1420x860x2150	3,358
1380x830x2100	200	220/240 V - I - 50/60 Hz	430	50 mm	6	1420x860x2150	3,264
1320x810x2100	200	220/240 V - I - 50/60 Hz	430	50 mm	6	1420x860x2150	3,519

# PASTANE DİK TİP DERİN DONDURUCULAR UPRIGHT PATISSERIE DEEP FREEZERS

Dik Tip Pastane Tek Kapılı Derin Dondurucular  
Upright Patisserie 1 Door Deep Freezers



INTELLIGENT DIGITAL / 180€



GN 1/1 Tepsi Kapasiteli  
GN 1/1 Tray Capacity

CNP-101



Zamak Mentese  
45° Kendiliğinden  
Kapanan Kapılar  
Zamak Hinges °  
Self closing Doors



Okside Olmayan  
Evaporator Paneli  
Unoxidized Evaporator  
Panel



+43° Tropikal Şartlara  
Uyumlu  
+43° Tropical Ambient  
Temperature

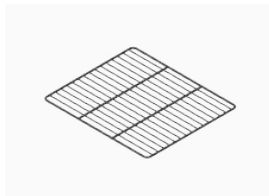

PASLANMAZ TEL RAF / 35€  
STAINLESS WIRE RACK



PASLANMAZ KILAVUZ / 19€  
STAINLESS GUIDE

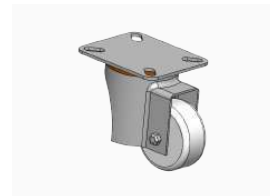

TEKERLEK SETİ 62€  
SET OF CASTORS



KİLİT 31€  
LOCK

Model Models	Ürün Kodu Product Codes	Açıklama Descriptions	Soğutma Sıcaklığı Temperature	İç Hacim (lt) Interior Volume (lt)	Güç (W) Power (W)
CNP-101	1.001.02.02.06.01	Dik tip pastahane derin dondurucu - 1 tam kapılı Upright patisserie deep freezer - 1 full door	-22 / -18	725	1250
CNP-101-GD	1.001.02.02.06.01.01	Dik tip pastahane derin dondurucu - 1 tam cam kapılı Upright patisserie deep freezer - 1 full glass door	-22 / -18	725	1250

## Özellikler

- \* Paslanmaz çelik iç ve dış gövde.
- \* Soğutma Sıcaklığı -2°C ; +8°C.
- \* 43°C tropikal şartlarda yüksek performans.
- \* Patentli dizayn.
- \* Geniş iç hacim.
- \* Kapılarda yoğuşma önleyici rezistans.
- \* Zamak kapı menteşe sistemi.
- \* 90° sabit kendi kendine kapanabilen kapılar.
- \* 50 mm kalınlığında 'Ozon dostu' poliüretan izolasyon.
- \* Isı yalıtımı sayesinde enerji tasarrufu sağlayan 40kg/m<sup>3</sup> densiteye sahip iç gövde.
- \* CFC içermeyen çevre dostu R-134 A soğutucu gaz.
- \* Havalandırmalı sökülebilir kompresör.
- \* Gaz yoğuşum kabı.
- \* Fan sistemli soğutma.
- \* Elektronik sıcaklık ayarlı ve defrost kontrollü gösterege.
- \* Yuvarlatılmış iç gövde dönüřleri.

## Specifications

- \* Stainless steel exterior and interior body.
- \* Cooling Temperature -2°C ; +8°C.
- \* High performance 43°C tropical conditions.
- \* Patented V shaped Desing.
- \* Wide internal volume.
- \* Anti drop heating resistant in the door frame
- \* Zamak door hinges.
- \* Self closing doors at 90°.
- \* "Ozone friendly" polyurethane insulation (50 mm thickness).
- \* Energy saving high insulated body with 40 kg/m<sup>3</sup> density.
- \* CFC free, R-134 A refrigerant gas.
- \* Ventilated, removable compressor.
- \* Gas condensation container.
- \* Fan cooling.
- \* Electronically controlled temperature and defrost indicator.
- \* Curved interior inner body.



CNP-101-GD

Ebat (mm) Dimensions	Ağırlık Net Kg. Net Weight Kg.	Voltaj (V) Voltage (V)	Paslanmaz Özelliđi Stainless Steel Type	İzolasyon Kalınlığı Insulation Thickness	Standart Raf Adeti Standart Shelf Unit	Paket Ölçüsü Packing Dimentions	Fiyat € Price €
680x930x2100	115	220/240 V -I - 50/60 Hz	430	50 mm	3	750x970x2150	2.332
680x930x2100	115	220/240 V -I - 50/60 Hz	430	50 mm	3	750x970x2150	2.914

# PASTANE DİK TİP DERİN DONDURUCULAR UPRIGHT PATISSERIE DEEP FREEZERS

Dik Tip Pastane 2 Kapılı Derin Dondurucular  
Upright Patisserie 2 Doors Deep Freezers



INTELLIGENT DIGITAL / 180€



GN 1/1 Tepsi Kapasiteli  
GN 1/1 Tray Capacity

CNP-202



Zamak Mentеше  
45° Kendiliğinden  
Kapanan Kapılar  
Zamak Hinges °  
Self closing Doors



-22 / -18 Çalışma  
Sıcaklığı  
-22 / -18 Operating  
Temperature

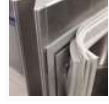

Değiştirilebilir  
Kir Tutmayan Conta  
Removable  
Dirt-free Gaskets



Okside Olmayan  
Evaporator Paneli  
Unoxidized Evaporator  
Panel



+43° Tropikal Şartlara  
Uyumlu  
+43° Tropical Ambient  
Temperature

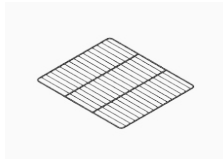

PASLANMAZ TEL RAF / 35€  
STAINLESS WIRE RACK



PASLANMAZ KILAVUZ / 19€  
STAINLESS GUIDE



TEKERLEK SETİ 62€  
SET OF CASTORS



KİLİT 31€  
LOCK

Model Models	Ürün Kodu Product Codes	Açıklama Descriptions	Soğutma Sıcaklığı Temperature	İç Hacim (lt) Interior Volume (lt)	Güç (W) Power (W)
CNP-102	1.001.02.02.06.02	Dik tip pastahane derin dondurucu - 2 yarım kapılı Upright patisserie deep freezer - 2 half doors	-22 / -18	725	1250
CNP-202	1.001.02.02.06.03	Dik tip pastahane derin dondurucu - 2 tam kapılı Upright patisserie deep freezer - 2 full doors	-22 / -18	1450	1320
CNP-202-GD	1.001.02.02.06.03.01	Dik tip pastahane derin dondurucu - 2 tam cam kapılı Upright patisserie deep freezer - 2 full glass doors	-22 / -18	1450	1320
CNP-203	1.001.02.02.06.04	Dik tip pastahane derin dondurucu - 1 tam 2 yarım kapılı Upright patisserie deep freezer - 1 full 2 half doors	-22 / -18	1450	1320
CNP-204	1.001.02.02.06.05	Dik tip pastahane derin dondurucu - 4 yarım kapılı Upright patisserie deep freezer - 4 half doors	-22 / -18	1450	1320

## Özellikler

- \* Paslanmaz çelik iç ve dış gövde.
- \* Soğutma Sıcaklığı -2°C ; +8°C.
- \* 43°C tropikal şartlarda yüksek performans.
- \* Patentli dizayn.
- \* Geniş iç hacim.
- \* Kapılarda yoğuşma önleyici rezistans.
- \* Zamak kapı menteşe sistemi.
- \* 90° sabit kendi kendine kapanabilen kapılar.
- \* 50 mm kalınlığında 'Ozon dostu' poliüretan izolasyon.
- \* Isı yalıtımı sayesinde enerji tasarrufu sağlayan 40kg/m<sup>3</sup> densiteye sahip iç gövde.
- \* CFC içermeyen çevre dostu R-134 A soğutucu gaz.
- \* Havalandırmalı sökülebilir kompresör.
- \* Gaz yoğuşum kabı.
- \* Fan sistemli soğutma.
- \* Elektronik sıcaklık ayarlı ve defrost kontrollü gösterge.
- \* Yuvarlatılmış iç gövde dönüşleri.

## Specifications

- \* Stainless steel exterior and interior body.
- \* Cooling Temperature -2°C ; +8°C.
- \* High performance 43°C tropical conditions.
- \* Patented V shaped Desing.
- \* Wide internal volume.
- \* Anti drop heating resistant in the door frame
- \* Zamak door hinges.
- \* Self closing doors at 90°.
- \* "Ozone friendly" polyurethane insulation (50 mm thickness).
- \* Energy saving high insulated body with 40 kg/m<sup>3</sup> density.
- \* CFC free, R-134 A refrigerant gas.
- \* Ventilated, removable compressor.
- \* Gas condensation container.
- \* Fan cooling.
- \* Electronically controlled temperature and defrost indicator.
- \* Curved interior inner body.



Ebat (mm) Dimensions	Ağırlık Net Kg. Net Weight Kg.	Voltaj (V) Voltage (V)	Paslanmaz Özellği Stainless Stell Type	İzolasyon Kalınlığı Insulation Thickness	Standart Raf Adeti Standart Shelf Unit	Paket Ölçüsü Packing Dimentions	Fiyat € Price €
680x930x2100	115	220/240 V -I - 50/60 Hz	430	50 mm	3	750x970x2150	2,416
1380x930x2100	115	220/240 V -I - 50/60 Hz	430	50 mm	6	1420x960x2150	3,0524
1380x930x2100	200	220/240 V -I - 50/60 Hz	430	50 mm	6	1420x960x2150	4,218
1380x930x2100	200	220/240 V -I - 50/60 Hz	430	50mm	6	1420x960x2150	3,221
1380x930x2100	200	220/240 V -I - 50/60 Hz	430	50 mm	6	1420x960x2150	3,350

# DİK TİP MIX BUZDOLAPLARI UPRIGHT MIX REFRIGERATORS

Dik Tip Mix 2 Kapılı Buzdolapları  
Upright Mix 2 Doors Refrigerators



INTELLIGENT DIGITAL / 180€

GN 1/1 Tepsi Kapasiteli  
GN 1/1 Tray Capacity

CPGN-202



Zamak Mentеше  
45° Kendiliğinden  
Kapanan Kapılar  
Zamak Hinges °  
Self closing Doors



-2 / +8 Çalışma  
Sıcaklığı  
-2 / +8 Operating  
Temperature



Değiştirilebilir  
Kir Tutmayan Conta  
Removable  
Dirt-free Gaskets



Okside Olmayan  
Evaporator Paneli  
Unoxidized Evaporator  
Panel



+43° Tropikal Şartlara  
Uyumlu  
+43° Tropical Ambient  
Temperature

DİK TİP BUZDOLAPLARI  
UPRIGHT TYPE REFRIGERATORS

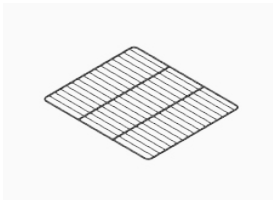

PASLANMAZ TEL RAF / 35€  
STAINLESS WIRE RACK



PASLANMAZ KILAVUZ / 19€  
STAINLESS GUIDE

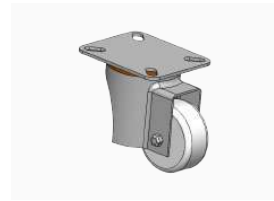

TEKERLEK SETİ 62€  
SET OF CASTORS



KİLİT 31€  
LOCK

Model Models	Ürün Kodu Product Codes	Açıklama Descriptions	Soğutma Sıcaklığı Temperature	İç Hacim (lt) Interior Volume (lt)	Güç (W) Power (W)
CPGN-202	1.001.02.02.05.03.16	Dik tip gastronorm mix buzdolabı - 2 tam kapılı Upright gastronorm mix refrigerator - 2 full doors	-2 / +8 & -22 / -18	1400	341
CPGN-202-GD	1.001.02.02.05.03.16.01	Dik tip gastronorm mix buzdolabı- 2 tam cam kapılı Upright gastronorm mix refrigerator - 2 full glass doors	-2 / +8 & -22 / -18	1400	341

## Özellikler

- \* Paslanmaz çelik iç ve dış gövde.
- \* Soğutma Sıcaklığı -2°C ; +8°C.
- \* 43°C tropikal şartlarda yüksek performans.
- \* Patentli dizayn.
- \* Geniş iç hacim.
- \* Kapılarda yoğuşma önleyici rezistans.
- \* Zamak kapı menteşe sistemi.
- \* 90° sabit kendi kendine kapanabilen kapılar.
- \* 50 mm kalınlığında 'Ozon dostu' poliüretan izolasyon.
- \* Isı yalıtımı sayesinde enerji tasarrufu sağlayan 40kg/m<sup>3</sup> densiteye sahip iç gövde.
- \* CFC içermeyen çevre dostu R-134 A soğutucu gaz.
- \* Havalandırmalı sökülebilir kompresör.
- \* Gaz yoğuşum kabı.
- \* Fan sistemli soğutma.
- \* Elektronik sıcaklık ayarlı ve defrost kontrollü gösterge.
- \* Yuvarlatılmış iç gövde dönüşleri.

## Specifications

- \* Stainless steel exterior and interior body.
- \* Cooling Temperature -2°C ; +8°C.
- \* High performance 43°C tropical conditions.
- \* Patented V shaped Desing.
- \* Wide internal volume.
- \* Anti drop heating resistant in the door frame
- \* Zamak door hinges.
- \* Self closing doors at 90°.
- \* "Ozone friendly" polyurethane insulation (50 mm thickness).
- \* Energy saving high insulated body with 40 kg/m<sup>3</sup> density.
- \* CFC free, R-134 A refrigerant gas.
- \* Ventilated, removable compressor.
- \* Gas condensation container.
- \* Fan cooling.
- \* Electronically controlled temperature and defrost indicator.
- \* Curved interior inner body.

CPGN-202-GD



Ebat (mm) Dimensions	Ağırlık Net Kg. Net Weight Kg.	Voltaj (V) Voltage (V)	Paslanmaz Özelliği Stainless Steel Type	İzolasyon Kalınlığı Insulation Thickness	Standart Raf Adeti Standart Shelf Unit	Paket Ölçüsü Packing Dimentions	Fiyat € Price €
1380x830x2100	220	220/240 V -I - 50/60 Hz	430	60 mm	3 positive part	1420x870x2150	2.636
1380x830x2100	220	220/240 V -I - 50/60 Hz	430	60 mm	3 negative part	1420x870x2150	3.435



**BAR ARKASI**  
**SOĞUTUCULAR**  
BEHIND THE BAR COOLERS



# BAR ARKASI SOĞUTUCULAR BACK - BAR REFRIGERATORS

Şişe Soğutucular  
Bottle Coolers



İNTELLİGENT DIGITAL / 180€



Zamak Mentеше  
45° Kendiliğinden  
Kapanan Kapılar  
Zamak Hinges °  
Self closing Doors



-2 / +8 Çalışma  
Sıcaklığı  
-2 / +8 Operating  
Temperature



Değiştirilebilir  
Kir Tutmayan Conta  
Removable  
Dirt-free Gaskets



Okside Olmayan  
Evaporator Paneli  
Unoxidized Evaporator  
Panel



+43° Tropikal Şartlara  
Uyumlu  
+43° Tropical Ambient  
Temperature

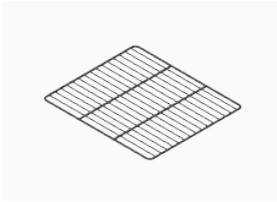

PASLANMAZ TEL RAF / 65€  
STAINLESS WIRE RACK



LED IŞIK / 40€  
LED LIGHT

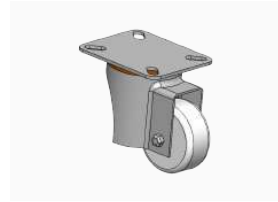

TEKERLEK SETİ 62€  
SET OF CASTORS



KİLİT 31€  
LOCK

Model Models	Ürün Kodu Product Codes	Soğutma Gazı Cooling Gas	Soğutma Sıcaklığı Temperature	Şişe Kapasitesi Can Capacity	İç Hacim (lt) Interior Volume (lt)	Güç (W) Power (W)
GDC-150-SS	1.001.02.03.03.01	R134A	+2 / +6	135	135	185
GDC-250-SS	1.001.02.03.03.02	R134A	+2 / +6	190	190	250
GDC-250-SSSD	1.001.02.03.03.02.02	R134A	+2 / +6	190	190	250
GDC-350-SS	1.001.02.03.03.03	R134A	+2 / +6	295	295	300
GDC-350-SSSD	1.001.02.03.03.03.02	R134A	+2 / +6	295	295	300

### Özellikler

- \* Boyalı sac dış yüzey , paslanmaz çelik iç yüzey.
- \* Alüminyum çerçeve.
- \* Led ışıklandırma.
- \* Çift camlı, vakumlu kapı, paslanmaz kaplamalı.
- \* Ayarlanabilir raflar.
- \* 30 mm kalınlığında 'Ozon dostu' poliüretan izolasyon,
- \* 40kg/m<sup>3</sup> densiteye sahip iç gövde.
- \* Havalandırılmalı sökülebilir kompresör.
- \* CFC içermeyen çevre dostu R-134A soğutucu gaz.
- \* Fan sistemli soğutma.
- \* Bakır borulu, alüminyum panelli evaporatör.
- \* Defrost sonrası otomatik su buharlaştırma.
- \* Kilit
- \* Elektronik sıcaklık ve defrost kontrollü gösterge.
- \* Dış ortam sıcaklığı +43 tropikal

### Specifications

- \* Painted steel outer surface and stainless inner surface
- \* Aluminium frame.
- \* Led Light
- \* Double glazed, vacuumed doors, and stainless coated.
- \* adjustable inner steel shelves,
- \* "Ozone friendly" polyurethane insulation (30 mm thickness).
- \* Plastic coated black outer surface,40kg/m<sup>3</sup> density.
- \* Ventilated and removable compressor.
- \* CFC free, R-134 A refrigerant gas,
- \* Cooling with fan
- \* Evaporator with copper pipe and aluminum panel.
- \* Automatic water evaporation after defrosting.
- \* With lock
- \* Electronically controlled temperature and defrost indicator,
- \* Ambient Temperature +43 tropikal

**GNC-350-SS**

**GDC-250-SS**

Ebat (mm) Dimension	Ağırlık Net Kg. Net Weight Kg.	Voltaj (V) Voltage (V)	Standart Çerçevesi Özelligi Stainless Steel Type	İzolasyon Kalınlığı Insulation Thickness	Standart Shelf Unit	Packing Dimentions	Fiyat € Price €
600x520x900	55	220/240 V -I - 50/60 Hz	430	30 mm	4	620x550x900	949
900x520x900	78	220/240 V -I - 50/60 Hz	430	30 mm	4	920x550x900	1.224
900x520x900	78	220/240 V -I - 50/60 Hz	430	30 mm	4	920x550x900	1.479
1350x520x900	90	220/240 V -I - 50/60 Hz	430	30 mm	4	1350x550x900	1.591
1350x520x900	90	220/240 V -I - 50/60 Hz	430	30 mm	4	1350x550x900	1.948

# BAR ARKASI SOĞUTUCULAR BACK - BAR REFRIGERATORS

Şişe Soğutucular  
Bottle Cooler



INTELLIGENT DIGITAL / 180€



Zamak Mentеше  
45° Kendiliğinden  
Kapanan Kapılar

Zamak Hinges °  
Self closing Doors



-2 / +8 Çalışma  
Sıcaklığı  
-2 / +8 Operating  
Temperature



Değiştirilebilir  
Kir Tutmayan Conta  
Removable  
Dirt-free Gaskets



Okside Olmayan  
Evaporator Paneli  
Unoxidized Evaporator  
Panel



+43° Tropikal Şartlara  
Uyumlu  
+43° Tropical Ambient  
Temperature

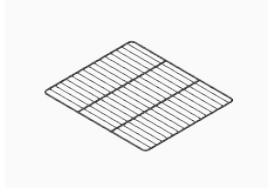

PASLANMAZ TEL RAF / 65€  
STAINLESS WIRE RACK



LED IŞIK / 40€  
LED LIGHT

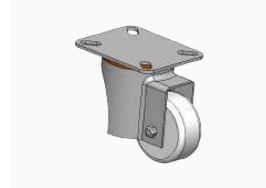

TEKERLEK SETİ 62€  
SET OF CASTORS



KİLİT 31€  
LOCK

Model Models	Ürün Kodu Product Codes	Soğutma Gazı Cooling Gas	Soğutma Sıcaklığı Temperature	Şişe Kapasitesi Can Capacity	Güç (W) Power (W)
GDC-150-PT	1.001.02.03.03.01	R134A	+2 / +6	135	185
GDC-250-PT	1.001.02.03.03.02	R134A	+2 / +6	190	250
GDC-250-PTSD	1.001.02.03.03.02.02	R134A	+2 / +6	190	250
GDC-350-PT	1.001.02.03.03.03	R134A	+2 / +6	295	300
GDC-350-PTSD	1.001.02.03.03.03.02	R134A	+2 / +6	295	300

## Özellikler

- \* Paslanmaz çelik iç ve dış gövde.
- \* Soğutma Sıcaklığı -2°C ; +8°C.
- \* 43°C tropikal şartlarda yüksek performans.
- \* Patentli dizayn.
- \* Geniş iç hacim.
- \* Kapılarda yoğuşma önleyici rezistans.
- \* Zamak kapı menteşe sistemi.
- \* 90° sabit kendi kendine kapanabilen kapılar.
- \* 50 mm kalınlığında 'Ozon dostu' poliüretan izolasyon.
- \* Isı yalıtımı sayesinde enerji tasarrufu sağlayan 40kg/m<sup>3</sup> densiteye sahip iç gövde.
- \* CFC içermeyen çevre dostu R-134 A soğutucu gaz.
- \* Havalandırılmalı sökülebilir kompresör.
- \* Gaz yoğuşum kabı.
- \* Fan sistemli soğutma.
- \* Elektronik sıcaklık ayarlı ve defrost kontrollü gösterge.
- \* Yuvarlatılmış iç gövde dönüşleri.

## Specifications

- \* Stainless steel exterior and interior body.
- \* Cooling Temperature -2°C ; +8°C.
- \* High performance 43°C tropical conditions.
- \* Patented V shaped Desing.
- \* Wide internal volume.
- \* Anti drop heating resistant in the door frame
- \* Zamak door hinges.
- \* Self closing doors at 90°.
- \* "Ozone friendly" polyurethane insulation (50 mm thickness).
- \* Energy saving high insulated body with 40 kg/m<sup>3</sup> density.
- \* CFC free, R-134 A refrigerant gas.
- \* Ventilated, removable compressor.
- \* Gas condensation container.
- \* Fan cooling.
- \* Electronically controlled temperature and defrost indicator.
- \* Curved interior inner body.



GNC-150-SS



GDC-250-SS

Ebat (mm) Dimension	Ağırlık Net Kg. Net Weight Kg.	Voltaj (V) Voltage (V)	Paslanmaz Özelliği Stainless Steel Type	İzolasyon Kalınlığı Insulation Thickness	Standart Raf Adeti Standart Shelf Unit	Paket Ölçüsü Packing Dimintions	Fiyat € Price €
600x520x900	55	220/240 V -I - 50/60 Hz	430	30 mm	4	620x550x900	949
900x520x900	78	220/240 V -I - 50/60 Hz	430	30 mm	4	920x550x900	1.224
900x520x900	78	220/240 V -I - 50/60 Hz	430	30 mm	4	920x550x900	1.479
1350x520x900	90	220/240 V -I - 50/60 Hz	430	30 mm	4	1350x550x900	1.591
1350x520x900	90	220/240 V -I - 50/60 Hz	430	30 mm	4	1350x550x900	1.948





# BUZ MAKİNELERİ

ICE MACHINES

## Özellikler

- \* Buz türü: 20 gramlık Gourmet
- \* Bakır borulu, alüminyum panelli evaporatör,
- \* Kolay kapanan kayar kapaklı
- \* Paslanmaz çelik; AISI 304 18/10
- \* A: Hava soğutmalı

## Specifications

- \* Ice type: 20 gram Gourmet ice
- \* Evaporator with copper pipe and aluminum panel,
- \* Easy closing sliding doors
- \* Stainless steel; AISI 304 18/10
- \* A: Air cooling



Model Models	Ürün Kodu Product Codes	Soğutma Sistemi Cooling system	Kapasite kg/gün Capacity kg/day	Kapasite kg/hazne Capacity kg/bin	Güç (W) Power (W)	Ebat (mm) Dimensions	Fiyat € Price €
ND-21	1.301.02.04.01.11	A	20	6	700	333x457x599	1.411
ND-31	1.301.02.04.01.12	A	31	8,5	700	390x515x640	1.707
ND-40	1.301.02.04.01.13	A	40	15	900	167x570x690	2.008
ND-50	1.301.02.04.01.14	A	48	22	900	467x570x912	2.283
ND-60	1.301.02.04.01.15	A	61	22	1200	467x570x912	2.599
ND-75	1.301.02.04.01.16	A	75	40	1500	535x600x1013	3.000
ND-90	1.301.02.04.01.17	A	89	40	1500	700x600x1022	3.311

## Özellikler

- \* Buz türü: 20 gramlık Gourmet
- \* Bakır borulu, alüminyum panelli evaporatör,
- \* Kolay kapanan kayar kapaklı
- \* Paslanmaz çelik; AISI 304 18/10
- \* Hava filtreli kondansör
- \* Filtre temizleme uyarı alarmı
- \* Özel tasarruflu enerji tüketim sistemi,
- \* Anti-mikrobik hijyen standartlarına uygun iç hazne
- \* Açma-kapama düğmeleri
- \* Dijital kontrol paneli ve drenaj pompası opsiyonu
- \* A: Hava soğutmalı

## Specifications

- \* Ice type: 20 gram Gourmet ice
- \* Evaporator with copper pipe and aluminum panel,
- \* Easy closing sliding doors
- \* Stainless steel; AISI 304 18/10
- \* Condenser with air filter,
- \* Filter cleaning warning alarm
- \* Special saving energy consumption system
- \* Anti-microbial hygiene standards applied in internal bin
- \* The on-off buttons
- \* Digital control panel and the drain pump option
- \* A: Air cooling



AC-46



AC-176



AC-226

Models	Ürün Kodu Product Codes	Cooling system	Kapasite kg/gün Capacity kg/day	Kapasite kg/hazne Capacity kg/bin	Güç (W) Power (W)	Ebat(mm) Dimensions	Price €
AC-46	1.301.02.04.01.01	A	24	9	400	386X600X645	1,559
AC-56	1.301.02.04.01.02	A	32	12,5	400	386X600X693/826	1,894
AC-86	1.301.02.04.01.03	A	39	19	480	531X600X795/915	2,227
AC-106	1.301.02.04.01.04	A	50	23	550	530X600X850/970	2,487
AC-126	1.301.02.04.01.05	A	74	39	950	680X600X930/1050	3,528
AC-176	1.301.02.04.01.06	A	85	48	700	680X600X1000/1120	3,658
AC-206	1.301.02.04.01.07	A	137	50	950	1250X620X780/860	4,698
AC-206	1.301.02.04.01.08	A	88	50	950	1250X620X780/860	6,426
AC-226	1.301.02.04.01.09	A	150	70	1150	1080X720X1010/1130	5,569

# BUZ MAKİNELERİ ICE MACHINES

Buz Makineleri (Haznesiz)  
Ice Machines (Without Bin)

## Özellikler

- \* Buz türü: 20 gramlık Gourmet,
- \* Bakır borulu, alüminyum panelli evaporatör,
- \* Kolay kapanan kayar kapaklı,
- \* Paslanmaz çelik; AISI 304 18/10,
- \* Hava filtreli kondanser,
- \* Filtre temizleme uyarı alarmı,
- \* Anti-mikrobik hijyen standartlarına uygun iç hazne,
- \* Dijital kontrol paneli ve drenaj pompası opsiyonu,
- \* A: Hava soğutmalı.

## Specifications

- \* Ice type: 20 gram Gourmet ice,
- \* Evaporator with copper pipe and aluminum panel,
- \* Easy closing sliding doors,
- \* Stainless steel; AISI 304 18/10,
- \* Condenser with air filter,
- \* Filter cleaning warning alarm,
- \* Anti-microbial hygiene standards applied in internal bin,
- \* Digital control panel and the drain pump option,
- \* A: Air cooling.



MXG-328



Model Models	Ürün Kodu Product Code	Soğutma Sistemi Cooling system	Kapasite kg/gün Capacity kg/day	Kapasite kg/hazne Capacity kg/bin	Güç (W) Power (W)	Ebat (mm) Dimensions	Fiyat € Price €
MXG-328	1.301.02.04.02.13	A	150	150	1850	560x700x720	5,108
MXG-428	1.301.02.04.02.14	A	195	150	1850	560x700x720	5,871
MXG-438	1.301.02.04.02.15	A	195	150	1850	765x700x720	5,757
MXG-638	1.301.02.04.02.16	A	340	150	2200	765x700x1125	7,173
MXG-938	1.301.02.04.02.17	A	400	150	2200	765x700x1235	8,286
MC-1210	1.301.02.04.02.03	A	660	150	4800	1680x780x810	15,508

## Özellikler

- \* Buz türü: 10 gramlık Dice
- \* Bakır borulu, alüminyum panelli evaporatör,
- \* Paslanmaz çelik; AISI 304 18/10
- \* Hava filtrelili kondansör
- \* Özel tasarruflu enerji tüketim sistemi,
- \* Anti-mikrobik hijyen standartlarına uygun iç hazne
- \* İki modül üst üste monte edilemez
- \* A: Hava soğutmalı

## Specifications

- \* Ice type: 10 gram Dice ice
- \* Evaporator with copper pipe and aluminum panel,
- \* Stainless steel; AISI 304 18/10
- \* Condenser with air filtre
- \* Special saving energy consumption system
- \* Anti-microbial hygiene standards applied in machine structure,
- \* Two modules cannot be mounted on top each other
- \* A: Air cooling



AF-80



Model Models	Ürün Kodu Product Code	Soğutma Sistemi Cooling system	Kapasite kg/gün Capacity kg/day	Kapasite kg/hazne Capacity kg/bin	Güç (W) Power (W)	Ebat (mm) Dimensions	Fiyat € Price €
AF-80	1.301.02.04.03.01	A	73	25	330	535X622X800/890	4,347
AF-103	1.301.02.04.03.02	A	108	30	400	535X622X997/1087	5,057
AF-124	1.301.02.04.03.03	A	120	40	600	950X605X795/885	5,387
AF-156	1.301.02.04.03.08	A	160	60	650	905X605X1006/1096	5,942
AF-206	1.301.02.04.03.09	A	200	60	760	905X605X1006/1096	7,138

## Özellikler

- \* Buz türü: Flake ve superflake
- \* Bakır borulu, alüminyum panelli evaporatör,
- \* Paslanmaz çelik; AISI 304 18/10
- \* Anti-mikrobik hijyen standartlarına uygun iç hazne
- \* İki modül üst üste monte edilemez
- \* A: Hava soğutmal

## Specifications

- \* Ice type: Flake and superflake
- \* Evaporator with copper pipe and aluminum panel,
- \* Stainless steel; AISI 304 18/10
- \* Anti-microbial hygiene standards applied in machine structure,
- \* Two modules cannot be mounted on top each other
- \* A: Air cooling



MF26



Model Models	Ürün Kodu Product Codes	Soğutma Sistemi Cooling system	Kapasite kg/gün Capacity kg/day	Kapasite kg/hazne Capacity kg/bin	Güç (W) Power (W)	Ebat (mm) Dimensions	Fiyat € Price €
MF26	1.301.02.04.03.04	A	120	120	500	535X622X800/890	4,161
MF36	1.301.02.04.03.05	A	200	120	760	535X622X997/1087	4,758
MF46	1.301.02.04.03.06	A	330	120	1200	950X605X795/885	7,098
MF56	1.301.02.04.03.07	A	600	120	2000	905X605X1006/1096	8,734
MF66	1.301.02.04.03.10	A	1150	120	3600	905X605X1006/1096	17,942

## Özellikler

- \* Buz türü: Flake ve superflake
- \* Bakır borulu, alüminyum panelli evaporatör,
- \* Paslanmaz çelik; AISI 304 18/10
- \* Anti-mikrobik hijyen standartlarına uygun iç hazne
- \* İki modül üst üste monte edilemez
- \* A: Hava soğutmal

## Specifications

- \* Ice type: Flake and superflake
- \* Evaporator with copper pipe and aluminum panel,
- \* Stainless steel; AISI 304 18/10
- \* Anti-microbial hygiene standards applied in machine structure,
- \* Two modules cannot be mounted on top each other
- \* A: Air cooling



Model Models	Ürün Kodu Product Codes	Soğutma Sistemi Cooling system	Kapasite kg/gün Capacity kg/day	Kapasite kg/hazne Capacity kg/bin	Güç (W) Power (W)	Ebat (mm) Dimensions	Fiyat € Price €
SB193	1.301.02.04.04.01	A	129	129	1850	560X700x720	1,771
SB393	1.301.02.04.04.02	A	181	129	1850	560X700x720	2,253
SB530	1.301.02.04.04.07	A	243	129	2200	765x700x720	2,560
SB550	1.301.02.04.04.03	A	252	129	2200	765x700x1125	3,137
SB1025	1.301.02.04.04.04	A	478	129	2800	765x700x1235	4,138
UBH1600	1.301.02.04.04.05	A	812	129	2800	1680x780x810	8,750

# SOĞUK ODALAR COLD ROOMS

Zemin Panelli Monoblok Soğuk Odalar  
Monoblok Cold Rooms With Floor Panels



VSHD-P3



VSHD-P10

Model Models	Ürün Kodu Product Codes	M3	Kompresör Gücü (W) Compressor Power (W)	Soğutma Kapasitesi (W) Cooling Capacity (W)	Ebat (mm) Dimensions	Fiyat € Price €
VSHD-P3	1.002.03.02.01.01	3,13	0,33	670	1350x1500x2200	4,977
VSHD-P4	1.002.03.02.01.02	4,17	0,33	670	1950x1350x2200	5,235
VSHD-P5	1.002.03.02.01.03	5,11	0,5	950	2500x1350x2200	5,547
VSHD-P6	1.002.03.02.01.04	6,2	0,5	950	2150x1750x2200	5,634
VSHD-P7	1.002.03.02.01.05	7,14	0,75	1070	2450x1750x2200	5,829
VSHD-P8	1.002.03.02.01.06	8,07	0,75	1070	2750x1750x2200	6,020
VSHD-P9	1.002.03.02.01.07	9,16	0,75	1070	3100x1750x2200	6,528
VSHD-P10	1.002.03.02.01.08	10,51	1,1	1510	2750x2150x2200	6,633
VSHD-P11	1.002.03.02.01.09	11,08	1,1	1510	3000x2150x2200	6,089
VSHD-P12	1.002.03.02.01.10	12,05	1,1	1510	3250x2150x2200	6,305

## Özellikler

- \* Paneller çift yüzü arası poliüretan dolgulu
- \* Panel kalınlıkları (-5°C, +5°C)
- \* Duvar panellerinin dış yüzeyleri 1006 Food Safe
- \* Quality (gıda güvenlik sistemi) standartlarına uygun 25 mikron kalınlığında polyester boya ile kaplanmış, kanallı, galvanize edilmiş 0,50mm - 0,55 mm kalınlığında sacdan imal edilmiştir
- \* Tavan panelleri iç yüzeye bakan kısımları 0,50 mm - 0,55 mm kalınlığında polyester boyalı galvanize edilmiş sac,
- \* Dış yüzeyi 0,50 mm - 0,55 mm kalınlığında galvanize sacdan veya polyester boyalı galvanize edilmiş sacdan imal edilmiştir
- \* Poliüretan dolgunun yoğunluğu 40-42 kg/m<sup>3</sup> ve
- \* CFC free poliüretan B3 yanmazlık sınıfında yangına karşı önlemeli
- \* Soğuk oda panelleri monte ve demonte edilebilir,
- \* Eksantrik kanca kilit mekanizmalı ve kendini taşıyabilir,
- \* Panellerin temas yüzeyleri hava, ısı ve buhar geçişini önleyecek şekilde erkekli ve dişilidir,
- \* Panel kaplama yüzeyleri toksik madde ihtiva etmeyen, küf, koku ve bakteri üretmeyecek şekilde plastifiye edilmiştir,
- \* Soğuk oda kapısı içerden açma mekanizmasına sahip
- \* Soğuk odanın kapısı dışardan kilitlenebilir,
- \* Soğutma cihazları dahildir.

## Specifications

- \* Both sides of panels are filled with polyurethane,
- \* Panel thickness: (-5°C, +5°C)
- \* Out surface of wall panels are coated with of 25 microns thick polyester paint complied with 1006 Food Safe Quality (food security system), and produced from channeled, galvanized, 0,50mm - 0,55 mm thick sheet iron.
- \* Roof panels' inner surfaces are produced from polyester painted galvanized 0,50mm - 0,55 mm thick sheet iron, out surfaces are produced from 0,50 mm - 0,55 mm thick galvanized sheet iron or polyester painted galvanized sheet iron.
- \* Density of polyurethane filling is 40-42 kg/m<sup>3</sup>, and prevents against fire in the CFC free polyurethane B3 fireproof class.
- \* Cold room panels can be assembled and disassembled, and self-supporting,
- \* Eccentric hook lock mechanism and self-supporting, Panels' contact surfaces have male and female set up to prevent air, heat and steam transition,
- \* Panel coating surfaces are plasticized with material not containing toxic material in order not to produce any mould, odor or bacteria.
- \* Cold room's door can be opened from inside. Cold room's door can be locked from outside. Refrigerators are included.



VSHD-P10

# OPSİYONLAR OPTIONS



Ürün Kodu Product Codes	Açıklama Descriptions	Fiyat £ Price £
9.001.02.03.01.01	Kilit Lock	31
9.001.02.03.01.02	Tekerlek Wheel	62
9.001.02.03.01.03	Politilen Tabla (metretül) Polythene Top(mt)	185
9.001.02.03.01.04	Mermer Tabla (metretül) Marble Top (mt)	185
9.001.02.01.01.01	Tel Raf - Tezgah Tip Snack Dolap Shelf - Counter Type Snack Units	28
9.001.02.01.01.02	Paslanmaz Çelik tel Raf - Tezgah Tip Snack Dolap Stainless Steel Shelf - Counter Type Snack Unit	55
9.001.02.01.02.01	Tel Raf - Tezgah Tip Gastronom Dolap Shelf - counter Type Gastronom Units	29
9.001.02.01.02.02	Paslanmaz Çelik Tel Raf - Tezgah Tip Gastronom Dolap Stainless Steel Shelf - Counter Type Gastronom Units	57
9.001.02.01.03.01	Tel Raf- Tezgah Tip Pastane Dolabı Shelf - Counter Type Patisserie Units	30
9.001.02.01.03.02	Paslanmaz Çelik Tel Raf - Tezgah Tip Pastane Dolap Stainless Steel Shelf - Counter Type Patisserie Units	59
9.001.02.02.01.01	Tel Raf - Dik Tip Snack Dolap Shelf - Upright Snack Units	28
9.001.02.02.01.02	Paslanmaz Çelik Tel Raf - Dik Tip Snack Dolap Stainless Steel Shelf - Upright Snack Unit	55
9.001.02.02.02.01	Tel Raf - Dik Tip Gastronom Dolap Shelf - Upright Gastronom Unit	31
9.001.02.02.02.02	Paslanmaz Çelik Tel Raf - Dik Tip Gastronom Dolap Stainless Steel Shelf - Upright Gastronom Unit	62
9.001.02.02.03.01	Tel Raf - Dik Tip Pastane Dolabı Shelf - Upright Patisserie Unit	30
9.001.02.02.03.02	Paslanmaz Çelik Tel Raf - Dik Tip Pastane Dolabı Stainless Steel Shelf - Upright Patisserie Unit	59
9.001.02.01.02.03	Kılavuz Rayı - Tezgah Tip Gastronom Dolabı Guide Rail - Counter Type Gastronom Unit	15
9.001.02.01.03.03	Kılavuz Rayı - Tezgah Tip Pastane Dolabı Guide Rail - Counter Type Patisserie Unit	19
9.001.02.02.02.03	Kılavuz Rayı - Dik Tip Gastronom Dolap Guide Rail - Upright Gastronom Unit	15
9.001.02.02.03.03	Kılavuz Rayı - Dik Tip Pastane Dolabı Guide Rail - Upright Patisserie Unit	19



# BULAŞIK MAKİNELERİ

DISWASHERS

# TEZGAHALTI BULAŞIK MAKİNELERİ UNDER COUNTER DISHWASHING MACHINES

Tezgah Altı Bulaşık Makineleri  
Under Counter Dishwashing Machines



WZ-50-D



Sepet Ölçüsü  
500x500  
Basket Dimension  
500x500



Kapasite  
30 Sepet  
Capacity  
30 Basket



Program Süresi  
4 Dakika  
Programme Timer  
4 Minute



Parlatıcı  
Polisher

Model Models	Ürün Kodu Product Codes	Açıklama Descriptions	Program Programmer	Güç (W) Power (W)
WZ-50	1.001.07.01.02.03	Tezgahaltı bulaşık makinesi- 500 tabak/saat Undercounter dish washing machine, 500 dishes/hour	2 120 sec / 180 sec	3.2
WZ-50-D	1.001.07.01.02.01	Tezgahaltı bulaşık makinesi- 500 tabak/saat- drenaj pompalı Undercounter dish washing machine 500 dishes/hour, w. drain pump	2 120 sec / 180 sec	4.2
WZ-50-D-RDP	1.001.07.01.02.02	Tezgahaltı bulaşık makinesi- 500 tabak/saat- deterjan ve parlatıcı pompalı Undercounter dish washing machine 500 dishes/hour, w.detergent and rinsing pump	2 120 sec / 180 sec	5.2

## Özellikler

- \* AISI 304 Paslamaz Çelik Gövde
- \* Gövde, ön ve yan paneller ile yıkama tankı 18-10 paslanmaz çelik
- \* Standart donanım: parlatici pompası.
- \* 24 volt işletim sistemi,
- \* Sepet : 50x50 cm
- \* Kapasite : 40 sepet/saat
- \* 3 Programlı
- \* Program süresi : 1, 1,5, 2 dakika
- \* Yıkama tepsisi filtresi
- \* Dönen üst ve alt yıkama kolları

## Specifications

- \* AISI 304 Paslamaz Çelik Gövde
- \* Body, front and side panels and washing tank are all 18/10 stainless steel.
- \* Standard equipment: rinsing pump.
- \* 24 volt operating system,
- \* Basket : 50x50 cm
- \* Capacity : 40 basket/hour
- \* 3 Programs
- \* Program süresi : 1, 1,5, 2 dakika
- \* Washing tray filter
- \* Rotating upper and lower washing arms



Ebat (mm) Dimension	Ağırlık Net Kg. Net Weight Kg.	Kapasite Capacity	Paslanmaz Özelliği Stainless Steel Type	Basket Basket	Paket Ölçüsü Packing Dimentions	Fiyat € Price €
590x630x820	70	30 Basket / Hour	304	500x500	600x650x850	1.650
590x630x820	70	30 Baskets / Hour	304	500x500	600x650x850	1.800
590x630x820	70	30 Baskets / Hour	304	500x500	600x650x850	2.000

# GIYOTİN TİP BULAŞIK MAKİNELERİ PASS THROUGH DISHWASHING MACHINES

Giyotin Tip Bulaşık Makineleri  
Pass Through Dishwashing Machines



WZ-100-D



Sepet Ölçüsü  
500x500  
Basket Dimension  
500x500



Kapasite  
30 Sepet  
Capacity  
30 Basket



Program Süresi  
4 Dakika  
Programme Timer  
4 Minute



Parlatıcı  
Polisher

Model Models	Ürün Kodu Product Codes	Açıklama Descriptions	Program Programmer	Güç (W) Power (W)
WZ-100	1.001.07.01.03.03	Giyotin tip bulaşık makinesi 1000 tabak / saat Pass-through dishwasher 1000 dishes / hour	2 120 sec / 180 sec	6.8
WZ-100-D	1.001.07.01.03.01	Giyotin tip bulaşık makinesi 1000 tabak / saat - drenaj pompalı Pass-through dishwasher 1000 dishes / hour w. drain pump	2 120 sec / 180 sec	6.8
WZ-100-D-RDP	1.001.07.01.02.02	Giyotin tip makinesi- 1000 tabak/saat- deterjan ve parlatıcı pompalı Undercounter dish washing machine 500 dishes/hour, w.detergent and rinsing pump	2 120 sec / 180 sec	6.8

### Özellikler

- \* AISI 304 Paslamaz Çelik Gövde
- \* Gövde, ön ve yan paneller ile yıkama tankı
- \* 18-10 paslanmaz çelik
- \* Standart donanım: parlatici pompası.
- \* 24 volt işletim sistemi,
- \* Sepet : 50x50 cm
- \* Kapasite : 40 sepet/saat
- \* 3 Programlı
- \* Program süresi : 1, 1,5, 2 dakika
- \* Yıkama tepsi filtresi
- \* Dönen üst ve alt yıkama kolları

### Specifications

- \* AISI 304 Paslamaz Çelik Gövde
- \* Body, front and side panels and washing tank are all
- \* 18/10 stainless steel.
- \* Standard equipment: rinsing pump.
- \* 24 volt operating system,
- \* Basket : 50x50 cm
- \* Capacity : 40 basket/hour
- \* 3 Programs
- \* Program süresi : 1, 1,5, 2 dakika
- \* Washing tray filter
- \* Rotating upper and lower washing arms



Ebat (mm) Dimension	Ağırlık Net Kg. Net Weight Kg.	Kapasite Capacity	Paslanmaz Özelliği Stainless Steel Type	Basket Basket	Paket Ölçüsü Packing Dimentions	Fiyat € Price €
630x720x1520	100	20 - 40 Baskets / Hour	304	500x500	650x740x1540	2.200
630x720x1520	100	20 - 40 Baskets / Hour	304	500x500	650x740x1540	2.400
630x720x1520	100	20 - 40 Baskets / Hour	304	500x500	650x740x1540	2.650

# KONVEYÖRLÜ BULAŞIK MAKİNELERİ CONVEYOR ELECTRIC DISHWASHERS

Konveyörlü Bulaşık Makineleri  
Conveyor Electric Dishwashers

DWL2000L



Sepet Ölçüsü  
500x500  
Basket Dimension  
500x500



Kapasite  
30 Sepet  
Capacity  
30 Basket



Program Süresi  
4 Dakika  
Programme Timer  
4 Minute



Parlatıcı  
Polisher

Model Models	Ürün Kodu Product Codes	Açıklama Descriptions	Program Programme	Güç (W) Power (W)
DW2000DL	1.084.07.01.04.03	125 Sepet/saat,2000 tabak; sol giriş;çift hızlı + kurutmalı 125 Basket/hour,2000 plates; from left; double speed+drying tunnel	3 60 s / 90 s / 120 s	36395
DW2000DR	1.084.07.01.04.04	125 Sepet/saat,2000 tabak; sağ giriş;çift hızlı + kurutmalı 125 Basket/hour,2000 plates; from right; double speed+drying tunnel	3 60 s / 90 s / 120 s	36395

### Özellikler

- \* AISI 304 Paslamaz Çelik Gövde
- \* Gövde, ön ve yan paneller ile yıkama tankı
- \* 18-10 paslanmaz çelik
- \* Standart donanım: parlatici pompası.
- \* 24 volt işletim sistemi,
- \* Sepet : 50x50 cm
- \* Kapasite : 40 sepet/saat
- \* 3 Programlı
- \* Program süresi : 1, 1,5, 2 dakika
- \* Yıkama tepsi filtresi
- \* Dönen üst ve alt yıkama kolları

### Specifications

- \* AISI 304 Paslamaz Çelik Gövde
- \* Body, front and side panels and washing tank are all
- \* 18/10 stainless steel.
- \* Standard equipment: rinsing pump.
- \* 24 volt operating system,
- \* Basket : 50x50 cm
- \* Capacity : 40 basket/hour
- \* 3 Programs
- \* Program süresi : 1, 1,5, 2 dakika
- \* Washing tray filter
- \* Rotating upper and lower washing arms



Ebat (mm) Dimension	Ağırlık Net Kg. Net Weight Kg.	Kapasite Capacity	Paslanmaz Özelliği Stainless Steel Type	Basket Basket	Paket Ölçüsü Packing Dimintions	Fiyat € Price €
2360x700x1900	370	30 Basket / Hour	304	500x500	2375x715x1915	7000
2360x700x1900	370	30 Baskets / Hour	304	500x500	2375x715x1915	7000

# BULAŞIK MAKİNELERİ AKSESUARLARI DISHWASHER ACCESSORIESv



Models	Ürün Kodu Product Code	Açıklama Description	Ebat Dimensions	Renk Color	Fiyat (€) Price (€)
TB-50	1.014.06.01.02.01	Tabak Sepeti Basket for plate	500x500x100	Mavi Blue	17
CKB-50	1.014.06.01.02.02	Çatal kaşık sepeti Basket for cutlery	500x500x100	Mavi Blue	15
DBB-50	1.014.06.01.02.03	Düz bardak sepeti Basket for glass	500x500x100	Mavi Blue	15
BB-9	1.014.06.01.02.04	9 bölmeli bardak seti Basket for glass with 9 section	500x500x100	Bej Beige	16
BB-16	1.014.06.01.02.05	16 bölmeli bardak seti Basket for glass with 16 section	500x500x100	Gri Grey	16
BB-25	1.014.06.01.02.06	25 bölmeli bardak seti Basket for glass with 25 section	500x500x100	Mavi Blue	18
BB-36	1.014.06.01.02.07	36 bölmeli bardak seti Basket for glass with 36 section	500x500x100	Yeşil Green	19
BB-49	1.014.06.01.02.08	49 bölmeli bardak seti Basket for glass with 49 section	500x500x100	Kırmızı Red	20
BY-9	1.014.06.01.02.09	9 bölmeli yükseltici Elevator with 9 section	500x500x100	Bej Beige	8
BY-16	1.014.06.01.02.10	16 bölmeli yükseltici Elevator with 16 section	500x500x100	Gri Grey	9
BY-25	1.014.06.01.02.11	25 bölmeli yükseltici Elevator with 25 section	500x500x100	Mavi Blue	9
BY-36	1.014.06.01.02.12	36 bölmeli yükseltici Elevator with 36 section	500x500x100	Yeşil Green	10
BY-49	1.014.06.01.02.13	49 bölmeli yükseltici Elevator with 49 section	500x500x100	Kırmızı Red	10
AY-50	1.014.06.01.02.14	Açık bölmesiz yükseltici Open elevator without sections	500x500x100	Açık Kahve Bej	8
CKB-8	1.014.06.01.02.15	8 bölmeli dik tip çatal kaşık sepeti 8-compartment upright type cutlery basket	500x500x100	Beige Beige	21

# DOSAJ POMPALARI DOSING PUMPS



Model Models	Ürün Kodu Product Code	Açıklama Descriptions	Kapasite Capacity	Güç (W) Power (W)
PR0004	1.028.07.02.05.01	Deterjan dosaj pompası - siyah Detergent dosing pump - black	1,5-4 lt/hr - 0,1 bar	138
PR0007	1.028.07.02.05.02	Deterjan dosaj pompası - siyah Detergent dosing pump - black	3-7 lt/hr - 0,1 bar	138
PR0001	1.028.07.02.05.03	Parlatıcı dosaj pompası Rinsing dosing pump	1 lt / hr-3 bar	138
PR0301	1.028.07.02.05.04	Parlatıcı dosaj pompası Rinsing dosing pump	3 lt / hr - 3 bar	138

## Özellikler

- \* Kapasiteleri ayarlanabilmektedir
- \* Deterjan pompaları santopren membrandan üretilmiştir
- \* Basma hortumları her pompada da 3 m uzunluktadır
- \* Pompa kapağı herkesin kolayca açıp pompa ayarıyla oynayamayacağı şekilde bir vida ile tutturulmuştur
- \* Özel kapak açma tornavidası kutu içindedir
- \* Emiş hortumunun bidona giren kısmına takılan
- \* "Parlatıcı" ve "Deterjan" ibareli plastik etiketler mevcuttur
- \* Pompaların alt ve üst kasası birleşme yerlerinden yalıtımlıdır, kesinlikle su almaz
- \* Hem 24 VAC hem de 220 VAC ile çalışabiliyor.
- \* Hız ayarlı volumetrik dozaj
- \* Kapasite:1,5-4 lt/hr - 0,1 bar

## Specifications

- \* The capacities of the dosing and rinsing pumps can be adjusted
- \* Detergent pumps are made of santoprene membrane
- \* Discharge hoses' length for both pumps is 3 m.
- \* Pump covers are attached with screws in order to prevent anyone to easily open
- \* Special screw for opening covers is included in package
- \* Plastic labels of "rinse" and "detergant" are attached to the part of suction hose going to the bin
- \* Upper and lower parts of boxes are insulated from the junctions to prevent absorbing water
- \* Runs with 24VAC and 220 VAC
- \* Controlled speed volumetric dosage
- \* Capacity:1.5-4 lt/hr - 0.1 bar



Model Models	Ürün Kodu Product Code	Açıklama Descriptions	Kapasite Capacity	Güç (W) Power (W)
TWINDOSE35	1.028.07.02.05.05	Deterjan-parlatıcı dosaj pompa seti Detergent - rinse pump set	Deterjan:10,8 lt/hr-01 bar Parlatıcı:1,5lt/hr-3 bar Detergent:10,8 lt/-01 bar Rinse:1,5lt/hr-3 bar	1100
TWINDOSE4	1.028.07.02.05.05	Deterjan-parlatıcı dosaj pompa seti Detergent - rinse pump set	Deterjan:13,2 lt/hr-01 bar Parlatıcı:2,4 lt/hr-3 bar Detergent:13,2 lt/-01 bar Rinse:2,4 lt/hr-3 bar	1100

## Özellikler

- \* On - Off kontrollü
- \* Alarmlı, seviye alarmı verebilir,
- \* Manuel müstakil pompa kumandalı
- \* Boiler vanası kumandalıdır

## Specifications

- \* On - Off control
- \* With level alarm
- \* Manuel individual pump control
- \* Boiler valve control





Aydınlı Mahallesi İstanbul Anadolu Yakası  
Organize Sanayi Bölgesi Mermerciler Cad.  
No :41 PK. 34953 Tuzla / İSTANBUL  
Tel:+90 216 593 02 42 Faks:+90 216 593 02 43  
[info@ndustrio.com](mailto:info@ndustrio.com) [www.ndustrio.com](http://www.ndustrio.com)

